



Günlük Bülten

Yatırım Danışmanlığı Birimi

08 Aralık 2017 Cuma

Borsa İstanbul

BIST-100 endeksinin güne hafif alıcılı bir açılışla başlamasını bekliyoruz. Önceki gün yaşanan düşüşün ardından, dün küresel hisse senedi piyasalarındaki toparlanmanın da katkısıyla BIST-100 endeksinde, tepki alımlarının etkili olduğu ve endeksin günü yükselişle 106 bin seviyesi üzerinde tamamladığı izlendi. Endeksin 106 bin seviyesi üzerinde tutunma çabası olumlu bir görünüm oluşturmakla birlikte, 106.900 direncinin geçilmesi yukarı yönlü hareketlerin devamlılığı açısından önem arz etmekte. 106.900 seviyesinin geçilmesi durumunda hem kuvvetli direnç seviyesinin hem oluşan fiyat formasyonunun boyun çizgisinin yukarı kırılmasına bağlı olarak yükselişlerin hız kazandığı görülebilir. Bu durumda 108.000 ve 109.300 seviyeleri direnç olarak takip edilebilir. Endeksteeki yukarı yönlü denemelerin başarısız olması ve aşağı yönlü hareketlerin endeks üzerinde etkili olması durumunda ise, sırasıyla 106.180, 105.600 – 105.000 aralığı ve 104.300 seviyesi destek olarak izlenebilir. Bugün yurtdışında sanayi üretimi, ABD’de işsizlik oranı, tarım dışı istihdam, ortalama saatlik kazançlar takip edilecek.

Tahvil ve Bono Piyasası

Tahvil ve bono piyasası’nda dün 10 yıllık tahvil faizinde yükseliş görüldü. Bir önceki günü %11.64’ten tamamlayan 10 yıllık tahvil faizi dün güne 11,58 seviyesinden başladı ve gün içinde en yüksek %11.70; en düşük %11,58 seviyelerini görerek günü %11,67 seviyesinden kapattı. TCMB tarafından dün 1 hafta vadeli repo ihalesi açılmadı. Ağırlıklı ortalama fonlama maliyeti %12,25 olarak gerçekleşti.

VIOP

Aralık vadeli endeks kontratı dün 130,150 ve 132,300 arasında dalgalanarak günü 132,000 seviyesinden kapattı. Yukarı yönlü hareketlerin görüldüğü endeks kontratında 145.734 adet işlem oldu. Açık pozisyon sayısı 5.697 adet artarak 376.760 olarak gerçekleşti. Teknik olarak kısa vadede ilk kuvvetli destek 131,200 ilk kuvvetli direnç 133,475 seviyesinde bulunmaktadır. Günlük grafikte 5 periyotluk üssel hareketli ortalaması üzerinde hareket eden kontratta, aşağı yönlü hareketlerde 131,200 ve 129,800 seviyeleri destek olarak önem arz etmektedir. Yukarı yönlü hareketlerde ise direnç olarak 133,475 ve 134,850 seviyeleri izlenebilir. Saatlik grafikte RSI kendi ortalaması üzerinde dalgalanarak yukarı yönlü hareket etmektedir ve sıfır seviyesi altında negatif bölgede bulunan MACD triggeri üzerinde yukarı yönlü hareket etmektedir. Kısa vadeli hareketli ortalamaların düşüş eğilimlerinde yavaşlama görülmüyor.

Günlük Veriler			
	Kapanış	Günlük Değ. %	Yıllık Değ. %
Hisse Senedi Piyasaları			
BIST-100	106,448	1.09%	36.23%
BIST-30	130,944	1.14%	37.12%
BIST Banka	155,931	0.72%	20.36%
BIST Sanayi	119,521	1.15%	42.99%
BIST-100 İşlem Hacmi (Mln TL)	4,911		
BIST-30 Yakın Vade	132.200	1.09%	38.50%
Sabit Getirili Menkul Kıymet			
Gösterge Faiz (2 Yıllık)	13.36%	-3 bp	+273 bp
Bono Faizi (10 Yıllık)	12.01%	-34 bp	+64 bp
Gecelik Faiz	11.78%	0 bp	+346 bp
CDS TR (5 Yıllık)	186.81	0 bp	-86 bp
Emtia ve Pariteler			
Altın (Ons/\$)	1,248	0.08%	8.50%
Brent Petrol	62.05	0.24%	9.64%
USD/TRY	3.8647	0.07%	9.68%
EUR/TRY	4.5546	-0.10%	22.54%
Döviz Sepeti	4.1975	0.42%	16.49%
Yurtdışı Piyasalar			
Dow Jones	24,212	0.30%	22.56%
S&P 500	2,637	0.29%	17.93%
Nasdaq	6,813	0.54%	26.59%
Çin	3,280	0.25%	5.69%
Japonya	22,757	1.15%	19.06%
Hindistan	33,172	0.68%	24.58%
Hong Kong	28,571	0.95%	29.86%
Almanya	13,045	0.36%	13.62%
Fransa	5,384	0.00%	10.73%
İngiltere	7,321	-0.37%	2.49%
Makroekonomik Veriler			
	Cari	2016	2017 (T)
Büyüme (%)	5.10%	3.17%	5.40%
Enflasyon (%)	12.98%	8.53%	10.78%
İşsizlik Oranı (Ort.%)	10.60%	10.91%	11.37%
Cari Denge/GSYH (%)	3.77%	4.11%	4.79%

* Tahminler Gedik Yatırım Danışmanlığı ve Araştırma Birimine aittir.

FX Piyasaları

Dolar/TL gün içinde 3.8479 ve 3.8727 arasında dalgalanarak günü 3.8646 seviyesinden kapattı. Dün kurda yukarı yönlü hareketler görüldü. Bu sabah günlük grafikte 21 periyotluk üssel hareketli ortalaması altında hareket eden kur 3.8711 seviyelerinden işlem görüyor. Teknik olarak kısa vadede en kuvvetli destek 3.8395 ve en kuvvetli direnç 3.9040 seviyelerinde bulunmaktadır. Gün içinde aşağı yönlü hareketlerde destek olarak 3.8630 - 3.8515 - 3.8395 seviyeleri takip edilebilir. Yukarı yönlü hareketlerde ise 3.8800 - 3.8890 - 3.9040 seviyeleri direnç olarak izlenebilir. Saatlik grafikte RSI kendi ortalaması üzerinde aşırı alım seviyesine yakın yukarı yönlü hareketine devam etmektedir. MACD pozitif bölgede ve triggeri üzerinde yukarı yönlü seyrini sürdürmektedir. Kısa vadeli hareketli ortalamaların yukarı yönlü hareket ettikleri görülmekte. Bugün yurt içinde sanayi üretimi ve ABD tarafında tarım dışı istihdam, işsizlik oranı, ortalama saatlik kazançlar takip edilecek.

Borsa İstanbul

Küresel piyasalarda haber yoğun haftayı geride bırakmaya hazırlanırken, içeride ise TL ve borsanın değer kazanarak geçen haftaki kayıplarını bir miktar azalttığını görüyoruz. BIST 100 endeksi, günü %1,09 değer kazancıyla 106.447 puandan tamamladı. Endeks önceki kapanışa göre 1143 puan artarken, toplam işlem hacmi 5 milyar lira düzeyinde gerçekleşti. Bankacılık endeksi %0,72, holding endeksi %1,63 değer kazandı. ABD'nin Kudüs'ü İsrail'in başkenti olarak tanımlamasının yankıları devam ediyor. Dün Cumhurbaşkanı Erdoğan hem Papa hem de Putin ile bu konu hakkında görüşme yaptı. Trump, Başkanlık seçimlerinde kendisine yönelik Rusya hakkındaki suçlamaların arttığı dönemde attığı bu adımı üzerindeki kara bulutları dağıtma adına manevra yaptığı şeklinde yorumlanıyor. Federal hükümetin finansman yetersizliği nedeniyle faaliyetlerine ara vermesini önleyecek iki haftalık geçici bütçe tasarısı, ABD Temsilciler Meclisinden yoğun muhalefete rağmen geçti. Ayrıca ABD'de haftalık işsizlik maaşı başvuruları 5 haftanın en düşüğüne gerilemesiyle, ABD borsaları günü yükselişle tamamladı. Euro Bölgesi ekonomisi 3.çeyrekte yıllık bazda %2.6 büyüdü.

Bugün yurtiçinde sanayi üretimi, ABD'den ise işsizlik oranı, tarım dışı istihdam oranı, ortalama saatlik kazançları takip edilecek.

Bu sabah Japonya'da beklentilerin üzerinde gelen büyüme verisi sonrasında, Asya piyasalarında yeşil bir renk hâkim. ABD endeks vadeli alıcılı işlem görürken, Avrupa CFD'leri de bölgelerde alıcılı açılışlara işaret etmekte. Dün endeks kapanışında 3,86 - 3,87 aralığında bulunan Dolar/TL bu sabah 08:45 itibarıyla 3,87 TL'li seviyelerde. Bu görünüm altında BIST-100 endeksinin güne hafif alıcılı bir açılışla başlamasını bekliyoruz. Önceki gün yaşanan düşüşün ardından, dün küresel hisse senedi piyasalarındaki toparlanmanın da katkısıyla BIST-100 endeksinde, tepki alımlarının etkili olduğu ve endeksin günü yükselişle 106 bin seviyesi üzerinde tamamladığı izlendi. Endeksin 106 bin seviyesi üzerinde tutunma çabası olumlu bir görünüm oluşturmakla birlikte, 106.900 direncinin geçilmesi yukarı yönlü hareketlerin devamlılığı açısından önem arz etmekte. 106.900 seviyesinin geçilmesi durumunda hem kuvvetli direnç seviyesinin hem oluşan fiyat formasyonunun boyun çizgisinin yukarı kırılmasına bağlı olarak yükselişlerin hız kazandığı görülebilir. Bu durumda 108.000 ve 109.300 seviyeleri direnç olarak takip edilebilir. Endekste ki yukarı yönlü denemelerin başarısız olması ve aşağı yönlü hareketlerin endeks üzerinde etkili olması durumunda ise, sırasıyla 106.180, 105.600 – 105.000 aralığı ve 104.300 seviyesi destek olarak izlenebilir.

BİST-30 Yakın Vade

Aralık vadeli endeks kontratı dün 130,150 ve 132,300 arasında dalgalanarak günü 132,000 seviyesinden kapattı. Yukarı yönlü hareketlerin görüldüğü endeks kontratında 145.734 adet işlem oldu. Açık pozisyon sayısı 5.697 adet artarak 376.760 olarak gerçekleşti. Teknik olarak kısa vadede ilk kuvvetli destek 131,200 ilk kuvvetli direnç 133,475 seviyesinde bulunmaktadır. Günlük grafikte 5 periyotluk üssel hareketli ortalaması üzerinde hareket eden kontratta, aşağı yönlü hareketlerde 131,200 ve 129,800 seviyeleri destek olarak önem arz etmektedir. Yukarı yönlü hareketlerde ise direnç olarak 133,475 ve 134,850 seviyeleri izlenebilir. Saatlik grafikte RSI kendi ortalaması üzerinde dalgalanarak yukarı yönlü hareket etmektedir ve sıfır seviyesi altında negatif bölgede bulunan MACD triggeri üzerinde yukarı yönlü hareket etmektedir.



Beste Naz Köksal - Onurcan Bal – Murat A. Demirtaş

Dolar /TL

Dolar/TL gün içinde 3.8479 ve 3.8727 arasında dalgalanarak günü 3.8646 seviyesinden kapattı. Dün kurda yukarı yönlü hareketler görüldü. Bu sabah günlük grafikte 21 periyotluk üssel hareketli ortalaması altında hareket eden kur 3.8711 seviyelerinden işlem görüyor. Teknik olarak kısa vadede en kuvvetli destek 3.8395 ve en kuvvetli direnç 3.9040 seviyelerinde bulunmaktadır. Gün içinde aşağı yönlü hareketlerde destek olarak 3.8630 - 3.8515 - 3.8395 seviyeleri takip edilebilir. Yukarı yönlü hareketlerde ise 3.8800 - 3.8890 - 3.9040 seviyeleri direnç olarak izlenebilir. Saatlik grafikte RSI kendi ortalaması üzerinde aşırı alım seviyesine yakın yukarı yönlü hareketine devam etmektedir. MACD pozitif bölgede ve triggeri üzerinde yukarı yönlü seyrini sürdürmektedir. Kısa vadeli hareketli ortalamaların yukarı yönlü hareket ettikleri görülmekte. Bugün yurt içinde sanayi üretimi ve ABD tarafında tarım dışı istihdam, işsizlik oranı, ortalama saatlik kazançlar takip edilecek.

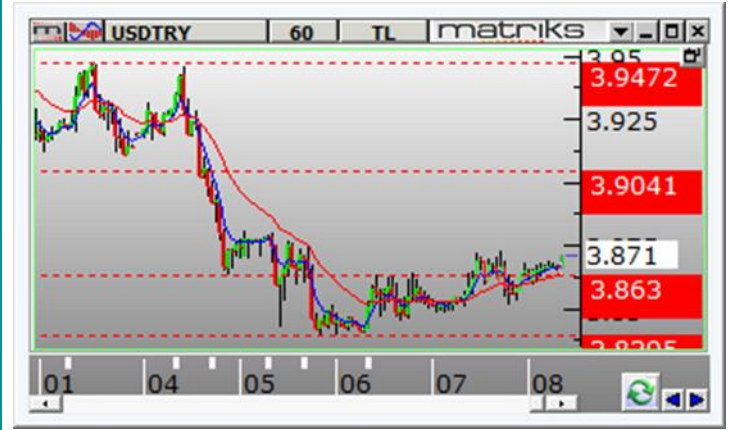

Euro/Dolar

Günü 1.1776 seviyesinden kapatan parite gün içinde en düşük 1.1773 seviyesini görürken, en yüksek 1.1813 seviyesini test etti. Dün aşağı yönlü hareketlerin görüldüğü parite bu sabah günlük grafikte 21 periyotluk üssel hareketli ortalaması altında 1.1764 seviyelerinden işlem görüyor. Teknik olarak kısa vadede destek 1.1760 direnç 1.1895 seviyelerinde bulunmaktadır. Gün içinde aşağı yönlü hareketlerde 1.1760 ve 1.1715 seviyeleri destek olarak önemini korurken yukarı yönlü hareketlerde 1.1780 ve devamında 1.1830 seviyeleri direnç olarak takip edilebilecek seviyeler olarak görülmektedir. Saatlik grafikte CCI kendi ortalaması üzerinde aşırı satım bölgesinde yukarı yönlü hareket etmektedir. RSI kendi ortalamasını altında yatay seyrini sürdürmektedir. Kısa vadeli hareketli ortalamaların aşağı yönlü hareket ettikleri görülmektedir. Bugün Euro bölgesinde veriyi akışı sakın.



Altın (ons)

Günü 1247 seviyesinden kapatan Ons Altın gün içinde 1243 ve 1264 seviyeleri arasında dalgalandı. Teknik olarak kısa vadede en kuvvetli destek 1255 ve en kuvvetli direnç 1268 seviyelerinde bulunmaktadır. Dün aşağı yönlü hareketlerin görüldüğü altın bu sabah 1249 seviyelerinden işlem görüyor. Günlük grafikte 5 periyotluk üssel hareketli ortalaması altında hareket eden sarı metalde gün içinde kuvvetli destek olarak 1243-1231 aralığı önemini korumaktadır. Yukarı yönlü hareketlerde direnç olarak 1260-1272 aralığı izlenebilir. Saatlik grafikte MACD negatif bölgede triggeri altında dalgalanarak aşağı yönlü hareket etmektedir. RSI kendi ortalaması altında dalgalanarak yukarı yönlü hareket etmektedir. Aşağı yönlü eğilime sahip olan kısa vadeli hareketli ortalamaların düşüş eğilimlerinin devam ettiği görülmüyor. Bugün ABD'de Tarım Dışı İstihdam ve İşsizlik verileri izlenecek.



Ali Erkan Tanacioğlu - Murat A. Demirtaş

İŞ BANKASI / ISATR, ISBTR, ISCTR, ISKUR 07.12.2017 13:06:26 - Banka, havale akımlarına dayalı seküritizasyon programı çerçevesinde 5 yıl ve 7 yıl nihai vadeli serilerden oluşan, toplamda 265 milyon ABD Doları ve 125 milyon EUR tutarında finansman sağlamıştır.

AKBANK / AKBANK 07.12.2017 10:38:40 - Banka tarafından Gebze Şekerpınar'da yer alan "Akbank Bankacılık Merkezi" kompleksi içerisinde "Akbank Veri Merkezi" ve "Akbank Yaşam Merkezi" olarak adlandırılan iki proje için yaklaşık 250 milyon USD tutarında yatırım planlanmış olup, inşaat çalışmalarına başlanmıştır.

ANADOLU ISUZU / ASUZU 07.12.2017 15:24:53 - Şirket 6 Aralık 2017'de açıkladığı İsrail distribütöründen aldığı 18.6 milyon euroluk siparişe konu araçların otobüs sınıfındaki Citiport model araçları olduğunu ve teslimatın İsrail distribütörüne yapılacağını açıklamıştır.

GÖZDE GİRİŞİM SERMAYESİ / GOZDE 07.12.2017 10:00:19 - %39 oranında sermaye payı ile hissedarı olunan Şok Marketler'in paylarının muhtemel halka arzına ilişkin olarak yapılan çalışmalar kapsamında, uluslararası piyasalarda, İstanbul ve/veya Londra'da söz konusu halka arzda bookrunners olarak Ünlü&Co ve Citi'nin yetkilendirilmesine karar verilmiştir.

BOMONTİ ELEKTRİK / BMELK 07.12.2017 10:39:45 - Şirketin Yenilenebilir Enerji Kaynaklarının Destekleme Mekanizmasına (YEKDEM) başvurusuna onaylanmıştır. 01 Ocak 2018 tarihinden 31.12.2018 tarihine kadar tüm elektrik satışları bu destek kapsamında yapacaktır.

MİLPA TİCARİ VE SİNAİ ÜRÜNLER / MIPAZ 07.12.2017 09:27:34 - Şirketin, İstanbul/Pendik/Kurtdoğmuş Köyü'nde iki ayrı parselden oluşan 2.238.207 m² mesahalı çiftlik arazisi vasıflı gayrimenkulü de kapsayan 1/5000 Ölçekli Pendik İlçesi Yenişehir Mahallesi'nin bir kısmı ile Ballica, Emirli, Kurna ve Kurtdoğmuş Mahalleleri Nazım İmar Planı Teklifi'nin askıya çıkmış olduğu öğrenilmiştir. Nazım İmar Planı Teklifi incelenmekte olup, tüm yasal haklar saklı kalmak kaydıyla gerekli resmi başvurular süresi içinde yapılacaktır.

TÜRKİYE KALKINMA BANKASI / KLNMA 07.12.2017 17:28:14 - Hazine Müsteşarlığı'nın yararlanıcısı olduğu SELP II programı amaçlarına uygun olarak küçük ölçekli işletmelerin finansmanında kullanılması öngörülen yaklaşık 56,1 milyon Avro tutarında hibe fonunun bankaya aktarılmasına ilişkin Transfer Anlaşması imzalanmıştır.

GLOBAL YATIRIM HOLDİNG / GLYHO 07.12.2017 18:26:43 - Grubun liman işletmeciliği, altyapı yatırımları, temiz enerji ve portföy yönetimi alanlarında büyüme stratejisinin olduğunu, yeni alımlar ile ilgili somut gelişmeler olduğunda paylaşılacağı, gayrimenkul, maden vb. yatırımlardan çıkmak hususunda karar verilmiş bir strateji değişikliğinin söz konusu olmadığı, diğer yandan bu alanlarda yeni büyük yatırımlara girilmesinin de planlanmadığı açıklanmıştır.

KRİSTAL KOLA / KRSTL 07.12.2017 08:33:05 - Çay işletmeleri Genel Müdürlüğü Satınalma Dairesi Başkanlığı'nın açmış olduğu 14.500.000 adet 330 ml, 11.000.000 adet 500 ml alüminyum kutu ambalajlı ve 4.500.000 adet 2.5 lt pet ambalajlı Didi marka soğuk çay ihalesi kazanılmıştır. İhale bedeli toplam 26.6 milyon TL. EGE PROFİL / EGPRO 07.12.2017 19:01:45 - Ege Profil ile Pimaş Plastik'in birleşme işlemine ilişkin olarak ayrılma hakkı kullanım fiyatı 9,2204 TL'dir.

ULUSOY UN / ULUUN 07.12.2017 18:20:42 - Şirket ortaklarından Fahrettin Ulusoy ile Şirket ortaklarından Nevin Ulusoy, Onur Erhan Ulusoy ve Eren Günhan Ulusoy arasında yapılan pay devir sözleşmesi gereğince yapılan pay devirlerinde 06.12.2017 tarihli kapanış fiyatı olan 2,52 TL esas alınmış olup toplam devir tutarı 63.000.000,00 TL'dir.

AKİŞ GAYRİMENKUL / AKSGY 07.12.2017 18:26:53 - Şirkete ait İstanbul/Üsküdar/Bulgurlu Mahallesi'ndeki taşınmazın 552.376,23 TL + KDV bedel ile satılmasına karar verilmiştir. Akış Mudanya Adi Ortaklığı'nca İstanbul/Beykoz İlçesi Gümüşsuyu Mahallesinde geliştirilmesi planlanan yatırımlar kapsamında 1883 ada 16 parsel ve 1884 ada 10 parselde arsa sahipleri ile kat karşılığı inşaat sözleşmesi imzalanmıştır.

SÖKTAŞ / SKTAS 07.12.2017 09:23:45 - International Finance Corporation ("IFC")'nin Şirket bağlı ortaklığı Sektas India Private Limited'deki hisselerini satış opsiyonunu kullanmak amacıyla IFC'ye opsiyon bedelinin tamamı olan 8,020,843 TL karşılığı ödeme yapılmış ve IFC hisselerinin tamamı satın alınmıştır.

OYLUM SİNAİ YATIRIMLAR / OYLUM 07.12.2017 12:05:05 - Şirket ile Bracknor arasında imzalanan "Ek Protokol" ile önümüzdeki altı ay içerisinde altı eşit işlemle toplam 3.417.600 TL tutarında kredi çekilerek fon sağlanması hususunda mutabık kalınmıştır.

SÖNMEZ FİLAMANT / SONME 07.12.2017 17:43:45 - Şirketin sermayesine %15 oranında iştiraki olan Sönmez Çimento'nun Liman tesisleri yatırımında Liman için Ruhsat Başvuru işlemleri başlamıştır.

TRANSTÜRK HOLDİNG / TRNSK 07.12.2017 20:27:17 - Şirket tarafından, Transtürk Holding A grubu imtiyazlı payların %100'üne sahip olan IG Ventures Yönetim'nde Ural Aküzüm ve Zeynep Aşkın Korkmaz'ın %50-%50 pay sahibi olacakları bildirilmiştir. IG Ventures Yönetim, Pay Alım Teklifi yapma zorunluluğundan muaf tutulmak amacıyla SPK'ya başvuru yapacaktır. Şirket çıkarılmış sermayesinin 25.623.283,90-TL'den 32.623.283,90-TL'ye artırılmasına ve artırılması planlanan payların Mine Tozlu'ya tahsis edilmesine karar verilmiştir.

BİSAŞ TEKSTİL / BISAS 07.12.2017 19:19:15 - Ahmet Zorlu sahibi olduğu şirket sermayesinin %77,68'ü olan 16.313.346,99 TL nominal değerli paylarından; 8.000.000,00 TL nominal değerli hissesini Rıza Kandemir'e bedelsiz devrettiği, 1.812.500,00 TL nominal değerli kısmını beher hisse için bedelle Bahri Kabadayı'ya sattığı, 1.696.700,00 TL nominal değerli kısmını beher hisse için bedelle Muhammed Deniz'e satmıştır.

MARKA YATIRIM HOLDİNG / MARKA 07.12.2017 20:59:56 - Şirket çıkarılmış sermayesinin 20.990.000 TL'den 59.363.666 TL'ye tahsisli olarak arttırılmasına karar verilmiştir.

PİMAŞ / PIMAS 07.12.2017 19:03:01 - Ege Profil ile Pimaş Plastik'in birleşme işlemine ilişkin olarak ayrılma hakkı kullanım fiyatı 4,6178 TL'dir.

EGE PROFİL / EGPRO 07.12.2017 19:01:45 - Ege Profil ile Pimaş Plastik'in birleşme işlemine ilişkin olarak ayrılma hakkı kullanım fiyatı 9,2204 TL'dir.

Kamuyu Aydınlatma Platformu'na 08.12.2017 saat 07:04"ye kadar gelen haberleri kapsamaktadır. Şirket haberleri Araştırma Birimi tarafından derlenmektedir.

Haftanın Öne Çıkan Verileri

Tarih		Dönem	Beklenti	Önceki
04.12.2017 Pazartesi	10:00/Türkiye/TÜFE % (Aylık / Yıllık)	Kasım	1,17% / 12,62%	2,08% / 11,90%
	10:00/Türkiye/Yurt İçi ÜFE % (Aylık / Yıllık)	Kasım		1,71% / 17,28%
	13:00/Euro Bölgesi/ÜFE % (Aylık / Yıllık)	Ekim		0,60% / 2,90%
	18:00/ABD/Fabrika Siparişleri	Ekim	-0,40%	1,40%
	18:00/ABD/Ulaşım Hariç Mal Siparişleri	Ekim		0,40%
05.12.2017 Salı	04:45/Çin/Caixin Bileşik PMI	Kasım		51,00
	04:45/Çin/Caixin İmalat Dışı PMI	Kasım		51,20
	10:30/Türkiye/TCMB 2018 Para ve Kur Politikası Raporu			
	11:55/Almanya/Markit İmalat Dışı PMI	Kasım		54,90
	11:55/Almanya/Markit BME Bileşik PMI	Kasım		57,60
	12:00/Euro Bölgesi/Markit İmalat Dışı PMI	Kasım		56,20
	12:00/Euro Bölgesi/Markit Bileşik PMI	Kasım		57,50
	13:00/Euro Bölgesi/Perakende Satışlar % (Yıllık)	Ekim		3,70%
	13:00/Euro Bölgesi/Çeyreksele GSYH % -final	3Ç17		0,60%
	14:30/Türkiye/TÜFE Bazlı Reel Efektif Döviz Kuru	Kasım		87,96%
	16:30/ABD/Dış Ticaret Dengesi	Kasım	-45,2 mlr \$	-43,5 mlr \$
	17:45/ABD/Markit İmalat Dışı PMI	Ekim	55,30	55,30
	18:00/ABD/ISM İmalat Dışı PMI	Kasım	59,00	60,10
06.12.2017 Çarşamba	10:00/Almanya/Fabrika Siparişleri % (Aylık / Yıllık)	Ekim		1,00% / 9,50%
	15:00/ABD/Haftalık MBA Mortgage Başvuruları	01.Ara		-3,10%
	16:15/ABD/ADP İstihdam Raporu	Kasım	183 Bin	235 bin
07.12.2017 Perşembe	10:00/Almanya/Sanayi Üretimi % (Aylık / Yıllık)	Ekim		-1,6% / 3,60%
	10:00/Euro Bölgesi/Merkez Bankası (ECB) Genel Konsey Toplantısı			
	16:30/ABD/Haftalık İşsizlik Maaşı Başvuruları	02.Ara		238 Bin
	17:30/Türkiye/Hazine Nakit Dengesi	Kasım		-4,5 mlr TL
08.12.2017 Cuma	02:50/Japonya/Çeyreksele GSYH -final	3Ç17		0,30%
	02:50/Japonya/Çeyreksele GSYH (Yıllıklandırılmış) -final	3Ç17		1,40%
	05:00/Çin/Dış Ticaret Dengesi	Kasım	36,4 mlr \$	38,2 mlr \$
	05:00/Çin/İhracat % (Yıllık)	Kasım	5,00%	6,90%
	05:00/Çin/İthalat % (Yıllık)	Kasım	11,00%	17,20%
	10:00/Türkiye/Sanayi Üretimi % (Aylık / Yıllık)	Ekim		0,60% / 10,40%
	10:00/Almanya/Dış Ticaret Dengesi	Ekim		24,10%
	12:30/İngiltere/Sanayi Üretimi % (Aylık)	Ekim		0,70%
	16:30/ABD/Tarım Dışı İstihdam	Kasım	205 Bin	261 Bin
	16:30/ABD/İşsizlik Oranı	Kasım	4,10%	4,105
	18:00/ABD/Toptan Stoklar % (Aylık)	Ekim	0,30%	0,305
	18:00/ABD/Michigan Tüketici Güven Endeksi -öncü	Aralık	98,50	98,50

Takvim açıklanacak tüm verileri **kapsamamaktadır**. Tahminler Bloomberg, Tradingeconomics.com, Investing.com, Econoday.com kaynaklarından alınmıştır.

Gedik Yatırım Menkul Değerler A.Ş. - Yatırım Danışmanlığı Birimi**E-Posta :** gyd@gedik.com**Adres :** Necatibey Cad. Alipaşa Değirmen Sok. No: 24 34425
Tophane/Karaköy/İSTANBUL**Tel :** (212) 356 16 52**Yatırım Danışmanlığı Birimi****Üzeyir DOĞAN****Beste Naz KÖKSAL****Ali Erkan TANACIOĞLU****Murat A. DEMİRTAŞ****Onurcan BAL****Elif KAYA**

Yatırım Danışmanlığı Müdürü

Yatırım Danışmanlığı Müdür Yrd.

Yatırım Danışmanı

Yatırım Danışmanlığı Uzman Yardımcısı

Yatırım Danışmanlığı Uzman Yardımcısı

Yatırım Danışmanlığı Uzman Yardımcısı

uzeyirdogan@gedik.combestenaz.koksal@gedik.comatanacioglu@gedik.comademirtas@gedik.comobal@gedik.comekaya@gedik.com**YASAL UYARI**

Burada yer alan bilgiler Gedik Yatırım Menkul Değerler A.Ş. tarafından genel bilgilendirme amacı ile hazırlanmıştır. Yatırım Danışmanlığı hizmeti; aracı kurumlar, portföy yönetim şirketleri, mevduat kabul etmeyen bankalar ile müşteri arasında imzalanacak Yatırım Danışmanlığı sözleşmesi çerçevesinde sunulmaktadır. Burada yer alan yorum ve tavsiyeler, yorum ve tavsiyede bulunanların kişisel görüşlerine dayanmaktadır. Herhangi bir yatırım aracının alım-satım önerisi ya da getiri vaadi olarak yorumlanmamalıdır. Bu görüşler mali durumunuz ile risk ve getiri tercihlerinize uygun olmayabilir. Bu nedenle, sadece burada yer alan bilgilere dayanarak yatırım kararı verilmesi beklentilerinize uygun sonuçlar doğurmayabilir.

Burada yer alan fiyatlar, veriler ve bilgilerin tam ve doğru olduğu garanti edilemez; içerik, haber verilmeksizin değiştirilebilir. Tüm veriler, Gedik Yatırım Menkul Değerler A.Ş. tarafından güvenilir olduğuna inanılan kaynaklardan alınmıştır. Bu kaynakların kullanılması nedeni ile ortaya çıkabilecek hatalardan Gedik Yatırım Menkul Değerler A.Ş. sorumlu değildir.

Gediktrader**Gedik Trader ile işlem yapın,
İtalya Monza Pisti'nde sürüş deneyimi yaşayın!**

Genel Müdürlük

Cumhuriyet Mah. E-5 Yanyol No: 29 34876 Yakacık/Kartal/İSTANBUL
Tel: (216) 453 00 00 pbx Faks: (216) 377 11 36

Bakırköy

Cevizlik Mah. Muhasebeci Sok. Neşe Han No: 1 Kat:3 Bakırköy/İSTANBUL
Tel:(212) 660 85 25 Faks: (212) 570 03 03

Bahçeşehir Şubesi

Tahtakale Mah. Ispartakule Fırat 1 Cad. 143 Sk. No : 4/2 Bahçecity Ticaret Merkezi A Blok 1. Kat 21 Nolu Ofis Avcılar/ İstanbul Tel: (212) 669 84 70 Faks: (212) 669 78 13

Batı Ataşehir

Barbaros Mah. İhlamur Bulvarı Sarkaç Sok. Ağaoğlu My Prestige No:1 D: 12-13 Ataşehir/İSTANBUL Tel:(216) 560 37 00 Faks: (216) 688 67 86

Bodrum Şubesi

Cevat Şakir Mah. Sadi İrmak Caddesi No : 10 / C-2 Bodrum / Muğla Tel: (252) 319 54 80- (252) 319 28 40

Etiler

Aydar Cad. Metro İşhanı No: 10, D: 6, K: 2 Levent /Beşiktaş/İSTANBUL
Tel: (212) 270 41 00 Faks: (212) 270 61 10

Kapalıçarşı

Kürkçüler Sk. No: 25 Eminönü/Kapalıçarşı/İSTANBUL
Tel: (212) 513 40 01 Faks: (212) 527 16 86

Şişli

Esentepe Mah. Büyükdere Cad. Levent Loft Residence A BLOK No: 201 K: 6 D: 106 Şişli/İSTANBUL Tel: (212) 281 78 84 Faks: (212) 283 92 80

Ümraniye

Atatürk Mah. Alemdağ Cad. No: 122/1 Ümraniye/İSTANBUL
Tel: (216) 461 33 90 Faks: (216) 461 33 92

Altıyol (Fenerbahçe Şubesi)

Hacı Mehmet Sok. 24 E Dalyan Konut Sitesi D: 6 34726 Fenerbahçe/Kadıköy/İSTANBUL
Tel: (216) 360 59 60 (pbx) Faks: (216) 368 66 10

Tophane

Necatibey Cad. Alipaşa Degirmen Sok. No: 24 34425 Tophane/Karaköy/İSTANBUL Tel: (212) 251 60 06 Faks: (212) 293 49 03

Maltepe

Bağlarbaşı Mah. Bağdat Caddesi. Gedik İş Merkezi A Blok No: 414 Kat: 2 Daire: 22 İSTANBUL Tel: (216) 399 00 42 Faks: (216) 399 18 17

Gedik Private Bağdat Caddesi

Bağdat Cad. Esen Apt. No: 351/5 Şaşkınbakkal/İSTANBUL
Tel: (216) 560 34 00 Faks: (216) 411 23 54

Levent Loft Şubesi

Esentepe Mah. Büyükdere Cad. Levent Loft Residence No:201 D: 18 ve 116 Şişli/İSTANBUL Tel: 0212) 268 32 68 Fax: (0212) 264 44 95

İzmit Şubesi

Yenişehir mah. Demokrasi cad. no:54/C Daire:201 İZMİT
Tel:(262) 311 36 79

Kuşadası

Türkmen Mah. Hülya Koçyiğit Bulvarı Tümen Sokak Yalı Evleri A Blok Daire No:6 Kuşadası/AYDIN Tel: (256) 618 44 77 Faks: (256) 618 44 91

Adana

Çınarlı Mah. Ziyapaşa Bulvarı No: 78 Günep Ziyapaşa İş Merkezi Kat :5 No :504 Seyhan/ADANA Tel: (322) 355 03 50 Faks: (322) 290 35 18

Kızılay

Sümer Birinci Sok. No: 13/3 Demirtepe/ANKARA
Tel: (312) 232 09 49 Faks: (312) 231 46 27

Çankaya

Simon Bolivar Cad. No: 8/6 Çankaya/ANKARA
Tel: (312) 438 27 00 Faks: (312) 438 27 47

Antalya

Tahıl Pazarı Mah.404 Sok. Hafız Ahmet Bedestenli No: 5/29-30 ANTALYA
Tel: (242) 248 35 20 (pbx) Faks: (242) 244 29 10

Antalya Muratpaşa Şubesi

Yeniğün Mah. Mevlana Cad. No: 54 Özpınarlar Midtown Plaza 2 A Blok Kat:4 Ofis:23 Muratpaşa / ANTALYA
Tel: (242) 329 31 00 (pbx) Faks: (242) 502 17 71

Bursa

Fethiye Mah. Sanayi Cad., Corner Plus İş Merkezi No:263 Kat:2 D:22/26 Nilüfer/BURSA Tel: (224) 220 5150 Faks: (224) 220 50 99

Bursa Nilüfer

Odunluk Mah. Liman Cad. No:7 Nilüfer / BURSA Tel: (224) 275 35 50 Faks: (224) 451 79 66

Düzce

Cedidiye Mah. Hafız Hasan Efendi Cad. No: 17/1 Merkez/DÜZCE
Tel: (380) 524 08 00 Faks: (380) 524 08 07

Denizli

Saraylar Mah. İkinci Ticari Yol Sok. No: 32 Kat: 4 DENİZLİ
Tel: (258) 263 80 15 Faks: (258) 241 91 01

Edirne

Sabuni Mah. Banka Aralığı Sok. Kardeşler İş Merkezi No:10/19 Merkez/EDİRNE
Tel: (284) 212 25 30 Faks: (284) 213 37 78

Elazığ

Yeni Mah. Gazi Cd. No: 28/3 ELAZIĞ
Tel: (424) 233 28 01/237 09 98 Faks: (424) 233 27 35

Eskişehir

Sakarya Cad. Köprübaşı Şen Sok. Onur İşhanı No: 1 Kat: 4 ESKİŞEHİR
Tel: (222) 230 09 08 Faks: (222) 220 37 02

Gebze

Hacı Halil Mah. Hükümet Cad. No: 95 Gebze/KOCAELİ
Tel: (262) 642 34 00 Faks: (262) 641 82 01

İzmir

Cumhuriyet Bulvarı No:131 Cevher Apt. Kat: 2 D: 3/4 Alsancak/İZMİR Tel: (232) 465 10 20 Faks: (232) 220 37 02

Konya

Beyazıt Mahallesi, Hüsnü Aşk Sok. Bezirci İş Merkezi Kat:4 D:403 Selçuklu / KONYA Tel: (332) 238 59 60 Faks: (332) 238 59 75

Malatya

Büyük Hüseyin Bey Mah. Atatürk Cad. Anadolu İş Merkezi K: 3 No: 23 D: 9-10-11 Battalgazi / MALATYA Tel: (422) 325 62 67 Faks: (422) 322 23 72

Manisa

Anafartalar Mah. Mustafa Kemal Paşa Cad. Kamil Mentş Apt. No: 34/1 MANİSA Tel: (236) 239 42 98 Faks: (236) 239 43 02

Mersin

Mahmudiye Mah. Atatürk Cad. Adil Kanun İş Hanı Kat: 2 Akdeniz / MERSİN Tel: (324) 238 18 18 Faks: (324) 231 22 52 / 238 18 24

Nazilli Şubesi

Altıntaş Mah. İstasyon Bulvarı No:19 Kat:4 Daire:12 Nazilli / AYDIN
Tel: (0256) 314 15 98 Faks: (0256) 315 88 52

Uşak

İsmetpaşa Cad. No: 63 K: 2 Mavi Plaza UŞAK
Tel: (276) 227 27 44 Faks: (276) 227 27 37

Trabzon

Kemer kaya Mah. K.Maraş Cad. Ticaret Mektep Sk. Ustaömeroğlu İş Merkezi No: 9/9 Ortahisar/TRABZON Tel:(0462) 326 09 97 Fax:(0462) 326 38 67