



Borsa İstanbul

BIST-100 Endeksi'nin güne yataya yakın bir açılışla başlamasını bekliyoruz. Son dört haftalık süreçte 116.500 - 118.500 konsolide bölgesi içerisinde hareket eden BIST-100 Endeksi'nin, konsolide bölgesinin desteği konumunda bulunan 116.500 seviyesini kırması ve 116 bin seviyesinin altında kapanış gerçekleştirmesi teknik olarak olumsuz bir görünüm sunmaktadır. Endekste yaşanabilecek düşüşlerde 114.600 seviyesi destek olarak takip edilebilir. 114.600 desteğinin kırılması durumunda satış baskının artış kaydettiği ve 113.875 ile 112.500 seviyelerinin destek olarak önem kazandığı görülebilir. Endekste yaşanabilecek yükselişlerde ise 116.500 seviyesi direnç olarak önem arz etmektedir. 116.500 direncinin aşılmasına bağlı olarak 117.500 ile 118.500 seviyeleri direnç olarak izlenebilir. Ancak endeksin 116.500 üzerinde kalıcılık sağlayamaması ve TL üzerindeki baskının devam etmesi durumunda yükselişlerin tepki mahiyetinde kalabileceği göz önünde bulundurulmalıdır. Bugün Almanya ÜFE ve ZEW anketi, Türkiye tüketici güveni, İngiltere TÜFE ve perakende satışlar takip edilecek.

Tahvil ve Bono Piyasası

Tahvil ve bono piyasasında dün 10 yıllık tahvil faizinde düşüş görüldü. Bir önceki işlem gününü %12,6643'ten tamamlayan 10 yıllık tahvil faizi dün güne %12,5065 seviyesinden başladı. Gün içinde en düşük %12,5050; en yüksek %12,6418 seviyelerini gören 10 yıllık tahvil faizi günü %12,5920 seviyesinden kapattı. TCMB tarafından dün 1 hafta vadeli repo ihalesi açılmadı. Ağırlıklı ortalama fonlama maliyeti %12,75 olarak gerçekleşti.

VIOP

Nisan vadeli endeks kontratı dün 140.000 ve 142.500 seviyeleri arasında dalgalanarak günü 140.150 seviyesinden kapattı. Aşağı yönlü bir seyrin görüldüğü endeks kontratında 180.222 adet işlem oldu. Açık pozisyon sayısı 4.915 azalarak 375.693 olarak gerçekleşti. Teknik olarak kısa vadede ilk kuvvetli destek 139.350 ilk kuvvetli direnç 141.025 seviyesinde bulunmaktadır. Günlük grafikte 5 periyotluk üssel hareketli ortalaması altında hareket eden kontratta, aşağı yönlü hareketlerde 139.350 ve 138.475 seviyeleri destek olarak önem arz etmektedir. Yukarı yönlü hareketlerde ise direnç olarak 141.025 ve 142.000 seviyeleri izlenebilir. Saatlik grafikte RSI kendi ortalaması altında düşüş göstermektedir. Sıfır seviyesi altında negatif bölgede bulunan MACD triggeri altında aşağı yönlü bir seyir izlemektedir. Kısa vadeli hareketli ortalamaların ise aşağı yönlü bir seyir kaydettikleri görülmektedir.

Günlük Veriler

| | Kapanış | Günlük Değ. % | Yılbası Değ. % |
|-------------------------------------|---------|------------------|-------------------|
| Hisse Senedi Piyasaları | | | |
| BIST-100 | 115.450 | -1,51% | 0,10% |
| BIST-30 | 141.223 | -1,77% | -0,63% |
| BIST Banka | 170.457 | -2,67% | -0,54% |
| BIST Sanayi | 134.002 | -0,48% | 3,55% |
| BIST-100 İşlem Hacmi (Mln TL) | 4.881 | | |
| BIST-30 Yakın Vade | 140,150 | -1,60% | -1,61% |
| Sabit Getirili Menkul Kıymet | | | |
| Gösterge Faiz (2 Yıllık) | 13,93% | -3 bp | +53 bp |
| Bono Faizi (10 Yıllık) | 12,78% | -19 bp | +122 bp |
| Gecelik Faiz | 12,09% | -10 bp | -17 bp |
| CDS TR (5 Yıllık) | 182,38 | +6 bp | +18 bp |
| Emtia ve Pariteler | | | |
| Altın (Ons/\$) | 1.317 | -0,10% | 0,95% |
| Brent Petrol | 66,09 | 0,30% | -0,47% |
| USD/TRY | 3,9360 | 0,20% | 4,04% |
| EUR/TRY | 4,8566 | 0,22% | 6,98% |
| Döviz Sepeti | 4,3585 | 0,91% | 5,63% |
| Yurtdışı Piyasalar | | | |
| Dow Jones | 24.611 | -1,35% | -0,44% |
| S&P 500 | 2.713 | 0,00% | 1,17% |
| Nasdaq | 7.344 | -1,84% | 6,10% |
| Çin | 3.276 | -0,09% | -0,94% |
| Japonya | 21.354 | -0,59% | -6,20% |
| Hindistan | 33.034 | 0,34% | -3,00% |
| Hong Kong | 31.393 | -0,38% | 4,93% |
| Almanya | 12.217 | -1,39% | -5,42% |
| Fransa | 5.223 | 0,00% | -1,69% |
| İngiltere | 7.043 | -1,69% | -8,39% |
| Makroekonomik Veriler | | | |
| | | Cari | 2018(T) |
| Büyüme (%) | | 11,10% | 4,00% |
| Enflasyon (%) | | 10,26% | 9,00% |
| İşsizlik Oranı (Ort.%) | | 10,30% | 10,90% |
| Cari Denge/GSYH (%) | | -4,70% | -5,00% |

* Tahminler Gedik Yatırım Danışmanlığı ve Araştırma Birimine aittir.

FX Piyasaları

Dolar/TL gün içinde 3.9121 ve 3.9527 arasında dalgalanarak günü 3.9360 seviyesinden kapattı. Dün kurda volatil yukarı yönlü hareketler görüldü. Bu sabah günlük grafikte 5 periyotluk üssel hareketli ortalaması üzerinde hareket eden kur 3.9439 seviyelerinden işlem görüyor. Teknik olarak kısa vadede en kuvvetli destek 3.9050 ve en kuvvetli direnç 3.9530 seviyelerinde bulunmaktadır. Gün içinde aşağı yönlü hareketlerde destek olarak 3.9340 - 3.9265 - 3.9130 seviyeleri takip edilebilir. Yukarı yönlü hareketlerde ise 3.9530 - 3.9645 - 3.9750 seviyeleri direnç olarak izlenebilir. Saatlik grafikte RSI kendi ortalaması üzerinde ve yukarı yönlü bir seyir izlemektedir. MACD pozitif bölgede ve triggeri altında aşağı yönlü hareket etmektedir. Kısa vadeli hareketli ortalamaların yükseliş ivmelerini korudukları görülmektedir. Bugün yurt içinde tüketici güveni takip edilecek.

Borsa İstanbul

Piyasalar Fed haftasına çalkantılı bir giriş yaptı. BIST 100 Endeksi, günü %1,51 düşüşle 115.450 puandan tamamladı. Endeks önceki kapanışa göre 1766 puan azalırken, toplam işlem hacmi 4,9 milyar lira düzeyinde gerçekleşti. Bankacılık endeksi %2,67, holding endeksi %1,32 değer kaybetti. Türk Lirası dün %0,6'yı aşan kayıplarla dolar karşısında en çok değer kaybeden 2. para birimi oldu. Dolar/TL dün 3,95 seviyesini aştı. Euro da 4.86'yı aşarak rekorlarını sürdürdü. Sterlin/TL 5.49 ile tarihi rekor seviyelere ulaşırken sepet kur da 4.4007 ile rekor kırdı. Güne yatay başlayan endeks kurdaki ve dış piyasadaki baskı ile negatife döndü. Reuters'in yakın kaynaklarına göre ECB'de güvercin bazı üyelerin de tahvil konusuna kayıyor. Avrupa Birliği ve Birleşik Krallık, Brexit sonrası geçiş şartları konusunda anlaşmaya vardı. Hem ECB hem de Brexit haberi sterlin ve euroyu dolar karşısında değer kazandırdı. Avrupa Borsaları günü kayıpla tamamladı. ABD'li endeksler, teknoloji şirketlerinin hisselerindeki düşüşle gününü sert düşüşle tamamladı.

Bugün Almanya ÜFE ve ZEW anketi, Türkiye tüketici güveni, İngiltere TÜFE ve perakende satışlar takip edilecek.

Bu sabah Asya piyasalarında karışık bir görünüm hâkim. ABD endeks vadeli yataya yakın karışık bir seyir izlerken, Avrupa CFD'leri ise bölgelerde genel olarak alıcılı açılışlara işaret etmekte. Dün endeks kapanışında 3,93 - 3,94 TL aralığında bulunan Dolar/TL, bu sabah 08:40 itibariyle 3,94 TL'li seviyelerden işlem görmekte. Bu görünüm altında BIST-100 Endeksi'nin güne yataya yakın bir açılışla başlamasını bekliyoruz. Son dört haftalık süreçte 116.500 - 118.500 konsolide bölgesi içerisinde hareket eden BIST-100 Endeksi'nin, konsolide bölgesinin desteği konumunda bulunan 116.500 seviyesini kırması ve 116 bin seviyesinin altında kapanış gerçekleştirmesi teknik olarak olumsuz bir görünüm sunmaktadır. Endekste yaşanabilecek düşüşlerde 114.600 seviyesi destek olarak takip edilebilir. 114.600 desteğinin kırılması durumunda satış baskının artış kaydettiği ve 113.875 ile 112.500 seviyelerinin destek olarak önem kazandığı görülebilir. Endekste yaşanabilecek yükselişlerde ise 116.500 seviyesi direnç olarak önem arz etmektedir. 116.500 direncinin aşılmasına bağlı olarak 117.500 ile 118.500 seviyeleri direnç olarak izlenebilir. Ancak endeksin 116.500 üzerinde kalıcılık sağlayamaması ve TL üzerindeki baskının devam etmesi durumunda yükselişlerin tepki mahiyetinde kalabileceği göz önünde bulundurulmalıdır.

BİST-30 Yakın Vade

Nisan vadeli endeks kontratı dün 140.000 ve 142.500 seviyeleri arasında dalgalanarak günü 140.150 seviyesinden kapattı. Aşağı yönlü bir seyrin görüldüğü endeks kontratında 180.222 adet işlem oldu. Açık pozisyon sayısı 4.915 azalarak 375.693 olarak gerçekleşti. Teknik olarak kısa vadede ilk kuvvetli destek 139.350 ilk kuvvetli direnç 141.025 seviyesinde bulunmaktadır. Günlük grafikte 5 periyotluk üssel hareketli ortalaması altında hareket eden kontratta, aşağı yönlü hareketlerde 139.350 ve 138.475 seviyeleri destek olarak önem arz etmektedir. Yukarı yönlü hareketlerde ise direnç olarak 141.025 ve 142.000 seviyeleri izlenebilir. Saatlik grafikte RSI kendi ortalaması altında düşüş göstermektedir. Sıfır seviyesi altında negatif bölgede bulunan MACD triggeri altında aşağı yönlü bir seyir izlemektedir. Kısa vadeli hareketli ortalamaların ise aşağı yönlü bir seyir kaydettikleri görülmektedir.

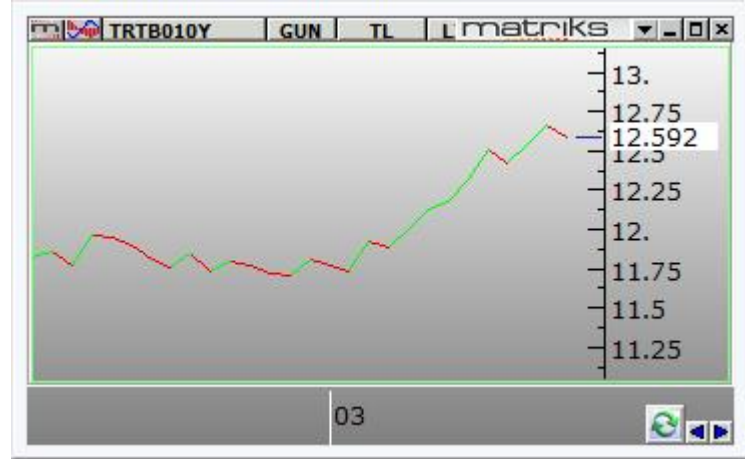

Dolar /TL

Dolar/TL gün içinde 3.9121 ve 3.9527 arasında dalgalanarak günü 3.9360 seviyesinden kapattı. Dün kurda volatil yukarı yönlü hareketler görüldü. Bu sabah günlük grafikte 5 periyotluk üssel hareketli ortalaması üzerinde hareket eden kur 3.9439 seviyelerinden işlem görüyor. Teknik olarak kısa vadede en kuvvetli destek 3.9050 ve en kuvvetli direnç 3.9530 seviyelerinde bulunmaktadır. Gün içinde aşağı yönlü hareketlerde destek olarak 3.9340 - 3.9265 - 3.9130 seviyeleri takip edilebilir. Yukarı yönlü hareketlerde ise 3.9530 - 3.9645 - 3.9750 seviyeleri direnç olarak izlenebilir. Saatlik grafikte RSI kendi ortalaması üzerinde ve yukarı yönlü bir seyir izlemektedir. MACD pozitif bölgede ve triggeri altında aşağı yönlü hareket etmektedir. Kısa vadeli hareketli ortalamaların yükseliş ivmelerini korudukları görülmektedir. Bugün yurt içinde tüketici güveni takip edilecek.



Euro/Dolar

Günü 1.2337 seviyesinden kapatan parite gün içinde en düşük 1.2258 seviyesini görürken, en yüksek 1.2359 seviyesini test etti. Dün yukarı yönlü hareketlerin görüldüğü parite bu sabah günlük grafikte 21 periyotluk üssel hareketli ortalaması üzerinde 1.2337 seviyelerinden işlem görüyor. Teknik olarak kısa vadede destek 1.2260 direnç 1.2360 seviyelerinde bulunmaktadır. Gün içinde aşağı yönlü hareketlerde 1.2300 ve 1.2260 seviyeleri destek olarak önemini korurken yukarı yönlü hareketlerde 1.2360 ve devamında 1.2415 seviyeleri direnç olarak takip edilebilecek seviyeler olarak görünmektedir. Saatlik grafikte CCI kendi ortalaması altında ve aşağı yönlü seyrini sürdürmektedir. RSI kendi ortalaması altında aşağı yönlü hareket etmektedir. Kısa vadeli hareketli ortalamaların yükseliş ivmelerinde yavaşlama olduğu görülmektedir. Bugün Euro bölgesinde ZEW ekonomik hissiyat, tüketici güveni takip edilecek.



Altın (Ons)

Ons altın Fed haftasına satıcılı başladı. Ons altın bu sabah 1314\$ seviyesinden işlem görüyor. Piyasalar bu hafta FOMC toplantısından 4. faiz artışı beklerken, faiz artışı dolar ve ABD tahvilleri üzerinde fiyatlandı. Açıklanacak projeksiyon altın açısından belirleyici olacaktır. Fed'in bu yılki politikaları açısından belirleyici olacak olan üyelerin faiz aralığı ve enflasyon beklentileri piyasalarda sürpriz yaratırsa volatil fiyatlamalara sebep olabilir. Şayet Fed beklenenden daha hızlı faiz artıracığı sinyalini verirse ons altın açısından olumsuz olacaktır. SPDR altın varlıkları pazartesi günü %1,26 artış gösterdi. Şayet Fed piyasaları yanıltacak kadar şahin olursa, altında yüksek montanlı pozisyon kapamaları nedeniyle 1270\$'a doğru baskı oluşabilir. Ons altını teknik olarak ele aldığımızda 1305\$ en önemli destek. Bir süredir burada tutunan altın şayet bu seviyeyi kırarsa 1296\$'a kadar önemli bir desteği bulunmuyor.



Ali Erkan Tanacioğlu - Beste Naz Köksal

BusinessHt.com internet sitesinde yayınlanan habere göre; Ekonomi Bakanlığı Çin'den akrilik veya modakrilik filament ithalatı için sübvansiyon soruşturması açılmasına karar verdi. Karar Resmi Gazete'de yayımlandı. Soruşturma Aksa Akrilik'in başvurusunun uygun bulunması üzerine başlatıldı. Bakanlık sözkonusu ürünün 2017 ithalatında 2015 ve 2016 yıllarına göre ciddi oranda yükseldiğine dikkat çekti. Başvuru konusu ürünün ithal birim fiyatının yurtiçi fiyatları baskıladığına dikkat çekildi.

YAPI VE KREDİ BANKASI 20.03.2018 – Dünya Gazetesi'nde yer alan habere göre, Yıldız Holding, bankalarla toplamda 7 milyar dolara varan kredilerinin refinansmanı için görüşmeleri yürütmek üzere lider banka seçilen Yapı Kredi ile mutabakat zaptı imzaladı. Kaynaklar, Yapı Kredi'nin bundan sonra diğer bankalarla görüşeceğini ve bütün bankalarla anlaşmanın 30 Mart'a kadar tamamlanmasının beklendiğini ifade ettiler.

TÜRK TELEKOM / TTKOM 19.03.2018 18:07:54 - Lazard Asset Management LLC, 13.03.2018'de şirket payları ile ilgili olarak 6,50 TL fiyattan 9,732,017 adet alış işlemi gerçekleştirmiştir.

GLOBAL YATIRIM HOLDİNG / GLYHO 19.03.2018 19:07:03 - Şirketin dolaylı bağlı ortaklığı Global Ports ("GPH"), Zadar Gazenica Liman İhalesine katılmış ve İhale Makamı şirketi limanın 20 yıl süreyle işletilmesine yönelik olarak imtiyaz sözleşmesi görüşmelerine davet etmiştir. İhalenin kapsamı kruvaziyer liman ve terminal hizmetleri, uluslararası feribot terminali, Ro-Ro hizmetleri, araç ve yolcu hizmetlerinden oluşmaktadır.

PEKER GAYRİMENKUL / PEKGY 19.03.2018 18:32:56 - Şirket portföyünde yer alan Almanya/Heinsberg Bina'nın söküm ve temizlik işlerinin 57.600,00 Euro bedelle ECO CITY BAU GmbH Şirketi'ne yaptırılmasına karar vermiştir.

EİS ECZACIBAŞI İLAÇ / ECILC 19.03.2018 18:47:59 – Şirket 1 TL nominal değerli pay için nakit brüt 0,75 TL kar payı (temettü verimi: %7,4) ödenmesine karar vermiştir. Ödeme tarihi: 30.05.2018

ECZACIBAŞI YATIRIM HOLDİNG / ECZYT 19.03.2018 09:33:59 - Şirket 1 TL nominal değerli pay için nakit brüt 0,20 TL kar payı (temettü verimi: %4,8) ödenmesine karar vermiştir. Ödeme tarihi: 24.05.2018

SAY REKLAMCILIK / SAYAS 19.03.2018 15:20:33 – Şirket bağlı ortaklığı BORSI GmbH Co & KG'daki paylarının satışı amaçlı görüşmelere tekrar başlanmasının mümkün olduğunu açıklamıştır.

EURO KAPİTAL YATIRIM ORTAKLIĞI / EUKYO 19.03.2018 18:11:51 – Şirket, 19.03.2018'de kendi payları ile ilgili olarak 653,032 adet satış işlemi gerçekleştirmiştir.

EURO YATIRIM HOLDİNG / EUHOL 19.03.2018 18:31:19 – Şirket, 60.000.000 TL olan çıkarılmış sermayesinin, tamamı nakden karşılanmak suretiyle 60.000.000 TL nakit artırılarak (%100 bedelli) 120.000.000 TL'ye çıkarılmasına karar vermiştir.

BORSA İSTANBUL / MAKTK 19.03.2018 18:11:06 - Payları Borsa Ana Pazarı'nda işlem gören ve 31/12/2017 tarihli yıllık finansal tablolarında özsermaye/sermaye oranı 0,34 olan Makina Takım'ın sermaye kaybının giderilmesi konusunda uyarılmasına karar verilmiştir.

SPK ve BIST kararıyla Tedbir Kapsamındaki Pay Senetlerine [buradan](#) ulaşabilirsiniz.

Kamuyu Aydınlatma Platformu'na 20.03.2018 saat 08:25' e kadar gelen haberleri kapsamaktadır. Şirket haberleri Araştırma Birimi tarafından derlenmektedir.

19 - 23 Mart 2018 Haftalık Piyasa Takvimi

| Tarih | Saat | Ülke | Veri | Önem | Dönem | Beklenti | Önceki |
|--------------------------------------|-------|------------------|---|------|----------|---------------|---------------|
| 19.3.2018 Pazartesi | 04:30 | Çin | Konut Fiyatları (Yıllık) | | Şubat | | 5,0% |
| | 13:00 | Euro Bölgesi | Ticaret Dengesi | | Ocak | | 25,4 mlr € |
| 20.3.2018 Salı | 10:00 | Almanya | ÜFE (Aylık/Yıllık) | | Şubat | 0,1% / 2,0% | 0,5% / 2,1% |
| | 10:00 | Türkiye | Tüketici Güveni | | Mart | | 72,3 |
| | 12:30 | Birleşik Krallık | Çekirdek Perakende Fiyat Endeksi (Aylık/Yıllık) | | Şubat | | -0,7% / 4,0% |
| | 12:30 | Birleşik Krallık | TÜFE (Aylık/Yıllık) | | Şubat | 0,5% / 2,8% | -0,5% / 3,0% |
| | 13:00 | Almanya | ZEW Mevcut Koşullar Endeksi | | Mart | 90,0 | 92,3 |
| | 18:00 | Euro Bölgesi | Tüketici Güveni | | Mart | 0,1 | 0,1 |
| 21.3.2018 Çarşamba | | Tatil | Japonya - İlkbahar Gündönümü | | | | |
| | 12:30 | Birleşik Krallık | İşsizlik Oranı | | Ocak | 4,4% | 4,4% |
| | 15:30 | ABD | Cari Denge | | 4.Çeyrek | -125,0 mlr \$ | -100,6 mlr \$ |
| | 17:00 | ABD | Mevcut Konut Satışları | | Şubat | 0,9% | -3,2% |
| | 21:00 | ABD | Fed Faiz Oranı Kararı | | Mart | 1,75% | 1,50% |
| | 21:30 | ABD | Fed Başkanı Powell Konuşması | | | | |
| 22.3.2018 Perşembe | 03:30 | Japonya | İmalat PMI | | Mart | 54,3 | 54,1 |
| | 11:30 | Almanya | İmalat PMI | | Mart | 59,8 | 60,6 |
| | 11:30 | Almanya | Hizmet PMI | | Mart | 55 | 55,3 |
| | 11:30 | Almanya | Bileşik PMI | | Mart | 57,1 | 57,6 |
| | 12:00 | Almanya | IFO Anketi | | Mart | 114,7 | 115,4 |
| | 12:00 | Euro Bölgesi | Cari Denge | | Ocak | 30,2mlr € | 29,9 mlr € |
| | 12:00 | Euro Bölgesi | İmalat PMI | | Mart | 58,1 | 58,6 |
| | 12:00 | Euro Bölgesi | Hizmet PMI | | Mart | 56,0 | 56,2 |
| | 12:00 | Euro Bölgesi | Bileşik PMI | | Mart | 56,8 | 57,1 |
| | 12:30 | Birleşik Krallık | Perakende Satışlar (Aylık/Yıllık) | | Şubat | 0,4% / 1,5% | 0,1% / 1,6% |
| | 14:30 | Türkiye | Kapasite Kullanım Oranı | | Mart | 77,5% | 77,8% |
| | 14:30 | Türkiye | Reel Sektör Güven Endeksi | | Mart | 110,5 | 110,8 |
| | 15:00 | Birleşik Krallık | BoE Faiz Kararı | | Mart | 0,50% | 0,50% |
| | 15:30 | ABD | Haftalık İşsizlik Başvuruları | | | 225 bin | 226 bin |
| | 17:45 | ABD | İmalat PMI | | Mart | 56,0 | 55,3 |
| | 17:45 | ABD | Hizmet PMI | | Mart | 56,1 | 55,9 |
| 23.3.2018 Cuma | 02:30 | Japonya | TÜFE (Aylık/Yıllık) | | Şubat | 0,1% / 1,2% | 0,4% / 1,4% |
| | 15:30 | ABD | Dayanıklı Tüketim Malı Siparişleri (Aylık/Çekirdek) | | Şubat | 1,7% / 0,5% | -3,6% / -0,3% |
| | 17:00 | ABD | Yeni Konut Satışları | | Şubat | 3,7% | -7,80% |

Takvim açıklanacak tüm verileri kapsamamaktadır. Tahminler Bloomberg. Tradingeconomics.com. Investing.com. Econoday.com kaynaklarından alınmıştır.

Gedik Yatırım Menkul Değerler A.Ş. - Yatırım Danışmanlığı Birimi**E-Posta :** gyd@gedik.com**Adres :** Necatibey Cad. Alipaşa Değirmen Sok. No: 24 34425
Tophane/Karaköy/İSTANBUL**Tel :** (212) 356 16 52**Yatırım Danışmanlığı Birimi****Üzeyir DOĞAN****Beste Naz KÖKSAL****Ali Erkan TANACIOĞLU****Onurcan BAL****Elif KAYA**

Yatırım Danışmanlığı Müdürü

Yatırım Danışmanlığı Müdür Yrd.

Yatırım Danışmanı

Yatırım Danışmanlığı Uzman Yardımcısı

Yatırım Danışmanlığı Uzman Yardımcısı

uzeyirdogan@gedik.combestenaz.koksal@gedik.comatanacioglu@gedik.comobal@gedik.comekaya@gedik.com**YASAL UYARI**

Burada yer alan bilgiler Gedik Yatırım Menkul Değerler A.Ş. tarafından genel bilgilendirme amacı ile hazırlanmıştır. Yatırım Danışmanlığı hizmeti; aracı kurumlar, portföy yönetim şirketleri, mevduat kabul etmeyen bankalar ile müşteri arasında imzalanacak Yatırım Danışmanlığı sözleşmesi çerçevesinde sunulmaktadır. Burada yer alan yorum ve tavsiyeler, yorum ve tavsiyede bulunanların kişisel görüşlerine dayanmaktadır. Herhangi bir yatırım aracının alım-satım önerisi ya da getiri vaadi olarak yorumlanmamalıdır. Bu görüşler mali durumunuz ile risk ve getiri tercihlerinize uygun olmayabilir. Bu nedenle, sadece burada yer alan bilgilere dayanarak yatırım kararı verilmesi beklentilerinize uygun sonuçlar doğurmayabilir.

Burada yer alan fiyatlar, veriler ve bilgilerin tam ve doğru olduğu garanti edilemez; içerik, haber verilmeksizin değiştirilebilir. Tüm veriler, Gedik Yatırım Menkul Değerler A.Ş. tarafından güvenilir olduğuna inanılan kaynaklardan alınmıştır. Bu kaynakların kullanılması nedeni ile ortaya çıkabilecek hatalardan Gedik Yatırım Menkul Değerler A.Ş. sorumlu değildir.

Genel Müdürlük

Cumhuriyet Mah. E-5 Yanyol No: 29 34876 Yakacık/Kartal/İSTANBUL
Tel: (216) 453 00 00 pbx Faks: (216) 377 11 36

Bakırköy

Cevizlik Mah. Muhasebeci Sok. Neşe Han No: 1 Kat:3 Bakırköy/İSTANBUL
Tel:(212) 660 85 25 Faks: (212) 570 03 03

Bahçeşehir Şubesi

Tahtakale Mah. İspartakule Fırat 1 Cad. 143 Sk. No : 4/2 Bahçecity Ticaret Merkezi A Blok 1. Kat 21 Nolu Ofis Avcılar/ İstanbul Tel: (212) 669 84 70 Faks: (212) 669 78 13

Batı Ataşehir

Barbaros Mah. İhlamur Bulvarı Sarkaç Sok. Ağaoğlu My Prestige No:1 D: 12-13 Ataşehir/İSTANBUL Tel:(216) 560 37 00 Faks: (216) 688 67 86

Bodrum Şubesi

Cevat Şakir Mah. Sadi İrmak Caddesi No : 10 / C-2 Bodrum / Muğla Tel: (252) 319 54 80- (252) 319 28 40

Etiler

Aydar Cad. Metro İşhanı No: 10, D: 6, K: 2 Levent /Beşiktaş/İSTANBUL
Tel: (212) 270 41 00 Faks: (212) 270 61 10

Kapalıçarşı

Kürkçüler Sk. No: 25 Eminönü/Kapalıçarşı/İSTANBUL
Tel: (212) 513 40 01 Faks: (212) 527 16 86

Şişli

Esentepe Mah. Büyükdere Cad. Levent Loft Residence A BLOK No: 201 K: 6 D: 106 Şişli/İSTANBUL Tel: (212) 281 78 84 Faks: (212) 283 92 80

Ümraniye

Atatürk Mah. Alemdağ Cad. No: 122/1 Ümraniye/İSTANBUL
Tel: (216) 461 33 90 Faks: (216) 461 33 92

Fenerbahçe Şubesi

Hacı Mehmet Sok. 24 E Dalyan Konut Sitesi D: 6 34726 Fenerbahçe/Kadıköy/İSTANBUL
Tel: (216) 360 59 60 (pbx) Faks: (216) 368 66 10

Tophane

Necatibey Cad. Alipaşa Degirmen Sok. No: 24 34425 Tophane/Karaköy/İSTANBUL Tel: (212) 251 60 06 Faks: (212) 293 49 03

Maltepe

Bağlarbaşı Mah. Bağdat Caddesi. Gedik İş Merkezi A Blok No: 414 Kat: 2 Daire: 22 İSTANBUL Tel: (216) 399 00 42 Faks: (216) 399 18 17

Gedik Private Bağdat Caddesi

Bağdat Cad. Esen Apt. No: 351/5 Şaşkınbakkal/İSTANBUL
Tel: (216) 560 34 00 Faks: (216) 411 23 54

Levent Loft Şubesi

Esentepe Mah. Büyükdere Cad. Levent Loft Residence No:201 D: 18 ve 116 Şişli/İSTANBUL Tel: 0212) 268 32 68 Fax: (0212) 264 44 95

Fethiye Şubesi

Babataşı Mah. 774. Sok. No.2 Fethiye / Muğla Tel: (0252) 612 07 60 Fax: (0252) 612 36 46

Kuşadası

Türkmen Mah. Hülya Koçyiğit Bulvarı Tümen Sokak Yalı Evleri A Blok Daire No:6 Kuşadası/AYDIN Tel: (256) 618 44 77 Faks: (256) 618 44 91

Adana

Çınarlı Mah. Ziyapaşa Bulvarı No: 78 Günep Ziyapaşa İş Merkezi Kat :5 No :504 Seyhan/ADANA Tel: (322) 355 03 50 Faks: (322) 290 35 18

Kızılay

Sümer Birinci Sok. No: 13/3 Demirtepe/ANKARA
Tel: (312) 232 09 49 Faks: (312) 231 46 27

Çankaya

Simon Bolivar Cad. No: 8/6 Çankaya/ANKARA
Tel: (312) 438 27 00 Faks: (312) 438 27 47

Antalya

Tahıl Pazarı Mah.404 Sok. Hafız Ahmet Bedestenli No: 5/29-30 ANTALYA
Tel: (242) 248 35 20 (pbx) Faks: (242) 244 29 10

Antalya Muratpaşa Şubesi

Yeniğün Mah. Mevlana Cad. No: 54 Özpınarlar Midtown Plaza 2 A Blok Kat:4 Ofis:23 Muratpaşa / ANTALYA
Tel: (242) 329 31 00 (pbx) Faks: (242) 502 17 71

Bursa

Fethiye Mah. Sanayi Cad., Corner Plus İş Merkezi No:263 Kat:2 D:22/26 Nilüfer/BURSA Tel: (224) 220 5150 Faks: (224) 220 50 99

Bursa Nilüfer

Odunluk Mah. Liman Cad. No:7 Nilüfer / BURSA Tel: (224) 275 35 50 Faks: (224) 451 79 66

Düzce

Cedidiye Mah. Hafız Hasan Efendi Cad. No: 17/1 Merkez/DÜZCE
Tel: (380) 524 08 00 Faks: (380) 524 08 07

Denizli

Saraylar Mah. İkinci Ticari Yol Sok. No: 32 Kat: 4 DENİZLİ
Tel: (258) 263 80 15 Faks: (258) 241 91 01

Edirne

Sabuni Mah. Banka Aralığı Sok. Kardeşler İş Merkezi No:10/19 Merkez/EDİRNE
Tel: (284) 212 25 30 Faks: (284) 213 37 78

Elazığ

Yeni Mah. Gazi Cd. No: 28/3 ELAZIĞ
Tel: (424) 233 28 01/237 09 98 Faks: (424) 233 27 35

Eskişehir

Sakarya Cad. Köprübaşı Şen Sok. Onur İşhanı No: 1 Kat: 4 ESKİŞEHİR
Tel: (222) 230 09 08 Faks: (222) 220 37 02

Çorum

Yavruturna Mah. 1. Maliye Sok. No: 1 Kat: 4 D: 22 Çorum

Gebze

Hacı Halil Mah. Hükümet Cad. No: 95 Gebze/KOCAELİ
Tel: (262) 642 34 00 Faks: (262) 641 82 01

İzmir

Cumhuriyet Bulvarı No:131 Cevher Apt. Kat: 2 D: 3/4 Alsancak/İZMİR Tel: (232) 465 10 20 Faks: (232) 220 37 02

Konya

Beyazıt Mahallesi, Hüsnü Aşk Sok. Bezirci İş Merkezi Kat:4 D:403 Selçuklu / KONYA Tel: (332) 238 59 60 Faks: (332) 238 59 75

Malatya

Büyük Hüseyin Bey Mah. Atatürk Cad. Anadolu İş Merkezi K: 3 No: 23 D: 9-10-11 Battalgazi / MALATYA Tel: (422) 325 62 67 Faks: (422) 322 23 72

Manisa

Anafartalar Mah. Mustafa Kemal Paşa Cad. Kamil Mentş Apt. No: 34/1 MANİSA Tel: (236) 239 42 98 Faks: (236) 239 43 02

Mersin

Mahmudiye Mah. Atatürk Cad. Adil Kanun İş Hanı Kat: 2 Akdeniz / MERSİN Tel: (324) 238 18 18 Faks: (324) 231 22 52 / 238 18 24

Nazilli Şubesi

Altıntaş Mah. İstasyon Bulvarı No:19 Kat:4 Daire:12 Nazilli / AYDIN
Tel: (0256) 314 15 98 Faks: (0256) 315 88 52

Samsun

Kale Mah. Kaptanağa Sok. No: 18/41 Mecit Turan İş Merkezi İlkadım- Samsun Tel: (0362) 431 63 43 Faks: (0362) 431 33 89

Uşak

İsmetpaşa Cad. No: 63 K: 2 Mavi Plaza UŞAK
Tel: (276) 227 27 44 Faks: (276) 227 27 37

Trabzon

Kemer kaya Mah. K.Maraş Cad. Ticaret Mektep Sk. Ustaömeroğlu İş Merkezi No: 9/9 Ortahisar/TRABZON Tel:(0462) 326 09 97 Fax:(0462) 326 38 67