



# Günlük Bülten

Yatırım Danışmanlığı Birimi

17 Mayıs 2018 Perşembe

## Borsa İstanbul

BIST-100 Endeksi'nin güne hafif alıcılı bir açılışla başlamasını bekliyoruz. ABD 10 yıllık tahvil faizlerinin seyri küresel piyasaların takibinde kalmaya devam ediyor. %3,10 seviyelerinde bulunan ABD 10 yıllık tahvil faizlerinin 2000 yılından bu yana devam eden düşüş trendini test ettiği görülüyor. Negatif ayrıışan TL'nin seyri ve TCMB'den gelebilecek olası hamleler yurt içi piyasalarda yakından izlenmektedir. Bununla birlikte dün takip edilen Hakan Atilla davasında, verilen cezanın alt sınıra yakın olması ve belirsizliklerin bir kısmının ortadan kalkması yurt içi piyasalardaki risk iştahını destekleyecektir. BIST-100 Endeksi'nde toparlanmanın devam etmesine bağlı olarak kısa vadede 102.900 seviyesi direnç olarak izlenebilir. 102.900 direncinin aşılması durumunda 103.700 ile 105.000 seviyeleri direnç olarak önem kazanacaktır. Yaşanan yükselişlerin anlam kazanabilmesi için 103.700 direncinin aşılması ve üzerinde kalıcılık sağlanması gerektiğini düşünüyoruz. Endekste satışların etkili olması durumunda ise 101.200 seviyesi destek olarak ön plana çıkmaktadır. 101.200 desteği altında ise sırasıyla 100.000; 99.100 ve 97.800 seviyeleri destek olarak takip edilebilir.

## Tahvil ve Bono Piyasası

Tahvil ve bono piyasasında dün 10 yıllık tahvil faizinde yükseliş görüldü. Bir önceki işlem gününü %14,0002'den tamamlayan 10 yıllık tahvil faizi dün güne %14,8730 seviyesinden başladı. Gün içinde en düşük %13,7648; en yüksek %14,8730 seviyelerini gören 10 yıllık tahvil faizi günü %14,2001 seviyesinden kapattı. TCMB tarafından dün 1 hafta vadeli repo ihalesi açılmadı. Ağırlıklı ortalama fonlama maliyeti %13,50 olarak gerçekleşti.

## VIOP

Haziran vadeli endeks kontratı dün 124.075 ve 128.150 seviyeleri arasında dalgalanarak günü 126.600 seviyesinden kapattı. Gün içinde dalgalı bir seyrin görüldüğü endeks kontratında 265.178 adet işlem oldu. Açık pozisyon sayısı 3.377 adet artarak 334.153 olarak gerçekleşti. Teknik olarak kısa vadede ilk kuvvetli destek 125.475 ilk kuvvetli direnç 128.150 seviyesinde bulunmaktadır. Günlük grafikte 21 periyotluk üssel hareketli ortalaması altında hareket eden kontratta, aşağı yönlü hareketlerde 125.475 ve 124.500 seviyeleri destek olarak önem arz etmektedir. Yukarı yönlü hareketlerde ise direnç olarak 127.325; 128.150 ve 129.025 seviyeleri izlenebilir. Saatlik grafikte RSI kendi ortalaması üzerinde yukarı yönlü bir seyir izlemektedir. Sıfır seviyesi üzerinde pozitif bölgeye geçiş yapan MACD triggeri üzerinde yukarı yönlü hareket etmektedir. Kısa vadeli hareketli ortalamalar yükseliş göstermektedirler.

### Günlük Veriler

|                                     | Kapanış | Günlük Değ.<br>% | Yılbaşı Değ.<br>% |
|-------------------------------------|---------|------------------|-------------------|
| <b>Hisse Senedi Piyasaları</b>      |         |                  |                   |
| BIST-100                            | 102,158 | 0.61%            | -11.42%           |
| BIST-30                             | 125,867 | 0.78%            | -11.43%           |
| BIST Banka                          | 144,719 | 1.11%            | -15.56%           |
| BIST Sanayi                         | 123,891 | 1.20%            | -6.96%            |
| BIST-100 İşlem Hacmi (Mln TL)       | 6,809   |                  |                   |
| BIST-30 Yakın Vade                  | 126.600 | 0.92%            | -11.13%           |
| <b>Sabit Getirili Menkul Kıymet</b> |         |                  |                   |
| Gösterge Faiz (2 Yıllık)            | 16.80%  | -4 bp            | +340 bp           |
| Bono Faizi (10 Yıllık)              | 14.71%  | -51 bp           | +315 bp           |
| Gecelik Faiz                        | 13.60%  | -112 bp          | +134 bp           |
| CDS TR (5 Yıllık)                   | 259.67  | +5 bp            | +95 bp            |
| <b>Emtia ve Pariteler</b>           |         |                  |                   |
| Altın (Ons/\$)                      | 1,291   | 0.07%            | -0.89%            |
| Brent Petrol                        | 79.30   | 0.06%            | 19.14%            |
| USD/TRY                             | 4.4144  | 0.36%            | 16.88%            |
| EUR/TRY                             | 5.2138  | 0.53%            | 15.20%            |
| Döviz Sepeti                        | 4.8460  | -0.51%           | 15.80%            |
| <b>Yurtdışı Piyasalar</b>           |         |                  |                   |
| Dow Jones                           | 24,769  | 0.25%            | 0.20%             |
| S&P 500                             | 2,722   | 0.00%            | 1.53%             |
| Nasdaq                              | 7,398   | 0.63%            | 6.88%             |
| Çin                                 | 3,161   | -0.27%           | -4.42%            |
| Japonya                             | 22,871  | 0.67%            | 0.46%             |
| Hindistan                           | 35,333  | -0.16%           | 3.75%             |
| Hong Kong                           | 31,112  | 0.00%            | 3.99%             |
| Almanya                             | 12,996  | 0.20%            | 0.61%             |
| Fransa                              | 5,568   | 0.26%            | 4.80%             |
| İngiltere                           | 7,734   | 0.15%            | 0.60%             |
| <b>Makroekonomik Veriler</b>        |         |                  |                   |
| Büyüme (%)                          |         | 7.30%            | 4.00%             |
| Enflasyon (%)                       |         | 10.85%           | 9.30%             |
| İşsizlik Oranı (Ort.%)              |         | 10.60%           | 9.90%             |
| Cari Denge/GSYH (%)                 |         | -5.50%           | -5.40%            |

\* Tahminler Gedik Yatırım Danışmanlığı ve Araştırma Birimine aittir.

## FX Piyasaları

Dolar/TL gün içinde 4.3933 ve 4.5011 arasında dalgalanarak günü 4.4141 seviyesinden kapattı. Dün kurda aşağı yönlü volatil hareketler görüldü. Bu sabah günlük grafikte 5 periyotluk üssel hareketli ortalaması üzerinde hareket eden kur 4.4372 seviyelerinden işlem görüyor. Teknik olarak kısa vadede en kuvvetli destek 4.3935 ve en kuvvetli direnç 4.4635 seviyelerinde bulunmaktadır. Gün içinde aşağı yönlü hareketlerde destek olarak 4.4165 - 4.4070 - 4.3935 seviyeleri takip edilebilir. Yukarı yönlü hareketlerde ise 4.4430 - 4.4520 - 4.4635 seviyeleri direnç olarak izlenebilir. Saatlik grafikte RSI kendi ortalaması üzerinde dalgalanarak yukarı yönlü hareket etmektedir. MACD negatif bölgede ve triggeri üzerinde yukarı yönde toparlanma çabası göstermektedir. Kısa vadeli hareketli ortalamaların düşüş ivmelerinde yavaşlama olduğu görülmektedir. Bugün ABD tarafında işsizlik haklarından yararlanma başvuruları, Philadelphia Fed İmalat Endeksi, takip edilecek.

## Borsa İstanbul

Küresel hisse senetleri piyasaları dün alıcı bir gün geçirdi. BIST 100 Endeksi, günü %0,61 yükselişle 102.158 puandan tamamladı. Endeks, önceki kapanışa göre 617 puan artarken, toplam işlem hacmi 6,8 milyar lira düzeyinde gerçekleşti. Halkbank yöneticisi Hakan Atilla'ya 32 ay hapis cezası verildi, tutuklu kaldığı süre cezasından düşülecek. Türkiye sanayi üretimi Mart'ta aylık bazda %0,2, yıllık bazda %7,6 arttı. Merkez Bankası Başkanı Murat Çetinkaya, AK Parti Genel Merkezi'nde Cumhurbaşkanı Recep Tayyip Erdoğan ile bir araya geldi fakat henüz açıklama yapılmadı. Euro Bölgesi'nde nisan ayında yıllık enflasyon %1,2'ye geriledi. Yıllık çekirdek enflasyon ise %0,7 arttı. Avrupa borsaları karışık kapandı. ABD'de sanayi üretimi Nisanda %0,7 ile beklentilerin 0,1 puan üzerinde artarken, kapasite kullanımı %78,4 beklentiye karşılık %78 oldu. ABD borsaları yükselişle kapandı.

Bugün Euro Bölgesi ticaret dengesi ve Constancio konuşması, ABD'den ise haftalık işsizlik başvuruları takip edilecek.

Dün ABD borsaları günü yükselişle tamamlarken bu sabah ABD vadeli yataya yakın karışık bir seyir izlemekte. Asya piyasalarında Japonya haricinde genel olarak kırmızı bir renk hakimken, Avrupa borsalarının güne hafif alıcılı bir açılış yapması bekleniyor. Dün endeks kapanışında 4,41 - 4,42 TL aralığında bulunan Dolar/TL, bu sabah 08:40 itibarıyla 4,43 TL'li seviyelerden işlem görmekte. Bu görünüm altında BIST-100 Endeksi'nin güne hafif alıcılı bir açılışla başlamasını bekliyoruz. ABD 10 yıllık tahvil faizlerinin seyri küresel piyasaların takibinde kalmaya devam ediyor. %3,10 seviyelerinde bulunan ABD 10 yıllık tahvil faizlerinin 2000 yılından bu yana devam eden düşüş trendini test ettiği görülüyor. Negatif ayrışan TL'nin seyri ve TCMB'den gelebilecek olası hamleler yurt içi piyasalarda yakından izlenmektedir. Bununla birlikte dün takip edilen Hakan Atilla davasında, verilen cezanın alt sınıra yakın olması ve belirsizliklerin bir kısmının ortadan kalkması yurt içi piyasalardaki risk iştahını destekleyecektir. BIST-100 Endeksi'nde toparlanmanın devam etmesine bağlı olarak kısa vadede 102.900 seviyesi direnç olarak izlenebilir. 102.900 direncinin aşılması durumunda 103.700 ile 105.000 seviyeleri direnç olarak önem kazanacaktır. Yaşanan yükselişlerin anlam kazanabilmesi için 103.700 direncinin aşılması ve üzerinde kalıcılık sağlanması gerektiğini düşünüyoruz. Endekste satışların etkili olması durumunda ise 101.200 seviyesi destek olarak ön plana çıkmaktadır. 101.200 desteği altında ise sırasıyla 100.000; 99.100 ve 97.800 seviyeleri destek olarak takip edilebilir.

## BIST-30 Yakın Vade

Haziran vadeli endeks kontratı dün 124.075 ve 128.150 seviyeleri arasında dalgalanarak günü 126.600 seviyesinden kapattı. Gün içinde dalgalı bir seyrin görüldüğü endeks kontratında 265.178 adet işlem oldu. Açık pozisyon sayısı 3.377 adet artarak 334.153 olarak gerçekleşti. Teknik olarak kısa vadede ilk kuvvetli destek 125.475 ilk kuvvetli direnç 128.150 seviyesinde bulunmaktadır. Günlük grafikte 21 periyotluk üssel hareketli ortalaması altında hareket eden kontratta, aşağı yönlü hareketlerde 125.475 ve 124.500 seviyeleri destek olarak önem arz etmektedir. Yukarı yönlü hareketlerde ise direnç olarak 127.325; 128.150 ve 129.025 seviyeleri izlenebilir. Saatlik grafikte RSI kendi ortalaması üzerinde yukarı yönlü bir seyir izlemektedir. Sıfır seviyesi üzerinde pozitif bölgeye geçiş yapan MACD triggeri üzerinde yukarı yönlü hareket etmektedir. Kısa vadeli hareketli ortalamalar yükseliş göstermektedirler.

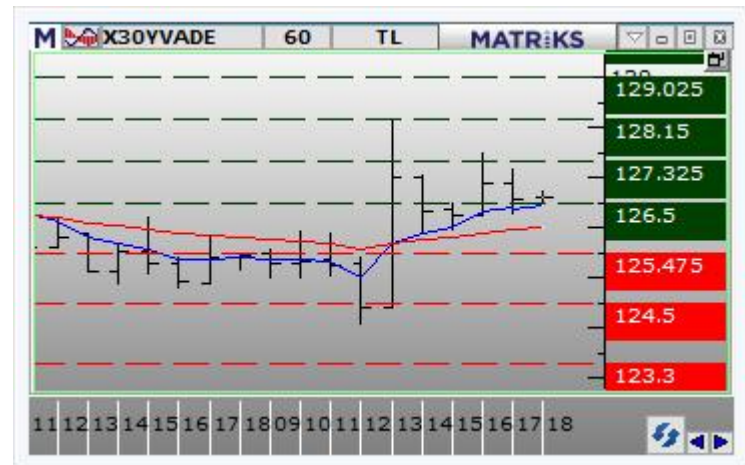

Beste Naz Köksal - Onurcan Bal



## Dolar /TL

Dolar/TL gün içinde 4.3933 ve 4.5011 arasında dalgalanarak günü 4.4141 seviyesinden kapattı. Dün kurda aşağı yönlü volatil hareketler görüldü. Bu sabah günlük grafikte 5 periyotluk üssel hareketli ortalaması üzerinde hareket eden kur 4.4372 seviyelerinden işlem görüyor. Teknik olarak kısa vadede en kuvvetli destek 4.3935 ve en kuvvetli direnç 4.4635 seviyelerinde bulunmaktadır. Gün içinde aşağı yönlü hareketlerde destek olarak 4.4165 - 4.4070 - 4.3935 seviyeleri takip edilebilir. Yukarı yönlü hareketlerde ise 4.4430 - 4.4520 - 4.4635 seviyeleri direnç olarak izlenebilir. Saatlik grafikte RSI kendi ortalaması üzerinde dalgalanarak yukarı yönlü hareket etmektedir. MACD negatif bölgede ve triggeri üzerinde yukarı yönde toparlanma çabası göstermektedir. Kısa vadeli hareketli ortalamaların düşüş ivmelerinde yavaşlama olduğu görülmektedir. Bugün ABD tarafında işsizlik haklarından yararlanma başvuruları, Philadelphia Fed İmalat Endeksi, takip edilecek.

## Euro/Dolar

Günü 1.1808 seviyesinden kapatan parite gün içinde en düşük 1.1764 seviyesini görürken, en yüksek 1.1854 seviyesini test etti. Dün volatil aşağı yönlü hareketlerin görüldüğü parite bu sabah günlük grafikte 5 periyotluk üssel hareketli ortalaması altında 1.1822 seviyelerinden işlem görüyor. Teknik olarak kısa vadede destek 1.1765 direnç 1.1900 seviyelerinde bulunmaktadır. Gün içinde aşağı yönlü hareketlerde 1.1765 ve 1.1715 seviyeleri destek olarak önemini korurken yukarı yönlü hareketlerde 1.1850 ve devamında 1.1900 seviyeleri direnç olarak takip edilebilecek seviyeler olarak görülmektedir. Saatlik grafikte CCI kendi ortalaması üzerinde ve aşırı satım seviyesinde bulunmaktadır. RSI kendi ortalaması üzerinde dalgalanarak yukarı yönlü bir seyir izlemektedir. Kısa vadeli hareketli ortalamaların yukarı yönlü hareket ettikleri görülmektedir. Bugün Euro bölgesinde ticaret dengesi, ECB'den Constancio'nun konuşması takip edilecek.

## Altın (Ons)

Ons altın bu sabah 1292\$ seviyesinden işlem görüyor. Kore yarımadasında ve İran ilişkilerinde gerginliklerin artıyor olmasına rağmen altın güçlü doları fiyatlıyor. Öyle ki, ABD 10 yıllık tahvilinin faizi %3,11 seviyesini gördü. Dolar endeksi ise 93,19 ile bölgede tutunmaya devam ediyor. Dün EUR/USD paritesi de 1,18'in altına geriledi. Bu nedenle ons altın şuan için 1290\$ seviyesinde tutunmaya çalışıyor. Teknik olarak önemli destek bölgelerindeyiz. Şayet ons altın 1290\$ üzerindeki tutunma çabasında başarılı olabilirse teknik olarak tepkilerin gelmesi beklenebilir. Fakat bu tepkilerin 1305\$ seviyesini geçmeden kuvvetlenmesi muhtemel değil. Bununla beraber altın alçalan trendin baskısı ile yükselişlerinde dönüş yaşıyor. Bu nedenle direnç bölgelerinden alım yapmamak, olası dönüş riskine karşın temkinli olmakta fayda var. Altında dirençler 1297/ 1305/ 1312, destekler ise 1288/ 1282/ 1277'dir. Bugün ABD'den açıklanacak önemli bir veri bulunmuyor.



Ali Erkan Tanacioğlu - Beste Naz Köksal

**ZORLU ENERJİ / ZOREN 16.05.2018 15:51:26** - Trakya Bölgesi Doğalgaz Dağıtım'ın sermayesinde; Zorlu Holding'in sahip olduğu toplam %90,76 payın %80,76'sını temsil eden kısmının, Zorlu O&M'un sahip olduğu %0,67 oranındaki payların tamamının, Zorlu Endüstriyel'in sahip olduğu %2,68 oranındaki payların tamamının, Zorluteks'in sahip olduğu %0,13 oranındaki payların tamamının, Olgun Zorlu'nun sahip olduğu %5,76 oranındaki payların tamamının, Gazdaş Gaziantep Doğalgaz Dağıtım'ın sermayesinde Zorlu Holding'in sahip olduğu %67,31 oranındaki payların tamamının, Zorlu O&M'in sahip olduğu %1,54 oranındaki payların tamamının, Zorlu Endüstriyel'in sahip olduğu %5,22 oranındaki payların tamamının, Zorluteks'in sahip olduğu %0,38 oranındaki paylarının tamamın ve Olgun Zorlu'nun sahip olduğu %15,56 oranındaki payların tamamının şirketin %100 oranında hissedarı olduğu Zorlu Enerji Dağıtım tarafından Trakya Doğal Gaz ve Gaziantep Doğal Gaz'ın %90 oranındaki paylarını sırasıyla 176.000.885 TL ve 116.874.082 TL bedel üzerinden devralmasına karar verilmiştir.

**KARDEMİR / KRDMMD, KRDMB 16.05.2018 09:02:00** - Arrowstreet Capital Limited Partnership, KRDMMD payları ile ilgili olarak 4,77 TL fiyattan 4.659.821 adet ve KRDMB payları ile ilgili olarak 3,74 TL fiyattan 133.413 adet alış işlemi gerçekleştirmiştir.

**DATAGATE / DGATE 16.05.2018 14:11:33** – Şirket, paylarının geri alımının gerçekleştirilmesine, geri alım için ayrılacak fonun en fazla 5.000.000 TL olarak belirlenmesine ve geri alınacak pay adedinin bu tutarı geçmeyecek şekilde belirlenmesine karar vermiştir.

**KAFEİN YAZILIM HİZMETLERİ / KFEIN 16.05.2018 19:26:33** – Şirket, halka arzdan elde edilecek net gelirin önemli bölümünün sektörde faaliyet gösteren gelişme potansiyeli yüksek bir ya da birden fazla firmanın satın alınmasında kullanılacağı belirtilmiş olup, bu kapsamda yapılan değerlendirmeler çerçevesinde, 18.500.000 TL ödenmiş sermayeli Smartiks Yazılım'ın toplam 9.435.000 adet payının (%51) tamamının toplam 25.432.715 TL bedelle satın alınmasına karar vermiştir.

**BAK AMBALAJ / BAKAB 16.05.2018 14:18:38** – Şirket 1 TL nominal değerli pay için nakit brüt 0,27 (temettü verimi: % 4,2) TL kar payı ödenmesine karar vermiştir.

**YAYLA ENERJİ / YAYLA 16.05.2018 14:37:09** – Mehmet Yayla şirket payları ile ilgili olarak 1,44 TL fiyattan 2.900.000 adet satış işlemi gerçekleştirmiştir.

**GÜLER YATIRIM HOLDİNG / GLRYH 16.05.2018 17:53:46** – Asiye Güler şirket payları ile ilgili olarak 2,00 TL fiyatla 2.975.000 adet satış işlemi Borsa'da özel emirle gerçekleştirilmiştir.

**Bugün Temettü Ödeyecek Şirketler:** HDFGS – Pay Başına Brüt 0,015 TL (temettü verimi : %0,09)

**PETKİM / PETKM 16.05.2018 15:29:35** - Şirketin 1.500.000.000 TL çıkarılmış sermayesinin %10 oranında bedelsiz olarak artırılarak 1.650.000.000 TL'ye yükseltilmesine karar verilmiştir.

**AKSA AKRİLİK / AKSA 16.05.2018 18:30:01** – Şirket geri alım programı kapsamında 11,47 – 11,50 TL fiyat aralığından 138.000 adet alım işlemi gerçekleştirmiştir.

SPK ve BIST kararıyla Tedbir Kapsamındaki Pay Senetlerine [buradan](#) ulaşabilirsiniz.

**Bussinessht.com haberine göre;** ilan edilen akaryakıt bayi fiyatlarına esas yurtiçi rafineri çıkış fiyatlarına, uluslararası petrol fiyatları veya döviz kurlarına bağlı olarak meydana gelecek artış durumunda, söz konusu malların tabi olduğu ÖTV tutarları, gerçekleşen artış kadar düşürülecek. Karar, Resmi Gazete'de yayımlanarak yürürlüğe girdi.

Kamuyu Aydınlatma Platformu'na 17.05.2018 saat 08:22'ye kadar gelen haberleri kapsamaktadır

## Gedik Yatırım 14 - 18 Mayıs 2018 Haftalık Piyasa Takvimi

| Tarih                 | Saat  | Ülke         | Veri   | Önem | Dönem     | Beklenti     | Önceki       |
|-----------------------|-------|--------------|--|------|-----------|--------------|--------------|
| 14 Mayıs<br>Pazartesi | 09:45 | ABD          | Fed Mester Konuşması                                     |      |           |              |              |
|                       | 10:00 | Türkiye      | Cari İşlemler Dengesi                                    |      | Şubat     | -4,13 mlr \$ | -4,15 mlr \$ |
|                       | 14:20 | ABD          | OPEC Aylık Rapor   |      | Şubat     |              |              |
|                       | 16:40 | ABD          | Fed Bullard Konuşması                                    |      |           |              |              |
| 15 Mayıs<br>Salı      | 05:00 | Çin          | Sanayi Üretimi (Yıllık)                                  |      | Nisan     | 6,4%         | 6,0%         |
|                       | 05:00 | Çin          | Perakende Satışlar (Yıllık)                              |      | Nisan     | 10,0%        | 10,1%        |
|                       | 09:00 | Almanya      | GSYH (Çeyreklik/Yıllık)                                  |      | 1. Çeyrek | 0,4% / 1,7%  | 0,6% / 2,3%  |
|                       | 10:00 | Türkiye      | Çeyreklik İşsizlik Ortalaması                            |      | Şubat     |              | 10,8%        |
|                       | 12:00 | Euro Bölgesi | Sanayi Üretimi (Aylık/Yıllık)                            |      | Mart      | 0,6% / 3,7%  | -0,8% / 2,9% |
|                       | 12:00 | Euro Bölgesi | GSYH (Çeyreklik/Yıllık)                                  |      | 1. Çeyrek | 0,4% / 2,5%  | 0,4% / 2,5%  |
|                       | 15:00 | ABD          | Fed Kaplan Konuşması                                     |      |           |              |              |
|                       | 15:30 | ABD          | Perakende Satışlar (Aylık/Çekirdek)                      |      | Nisan     | 0,4% / 0,5%  | 0,6% / 0,2%  |
|                       | 17:00 | ABD          | İşletme Stokları (Aylık)                                 |      | Mart      | 0,2%         | 0,6%         |
| 16 Mayıs<br>Çarşamba  | 02:50 | Japonya      | GSYH (Çeyreklik/Yıllık)                                  |      | 1. Çeyrek | 0,0% / -0,2% | 0,4% / 1,6%  |
|                       | 07:30 | Japonya      | Sanayi Üretimi (Aylık)                                   |      | Mart      | 1,2%         | 1,2%         |
|                       | 09:00 | Almanya      | TÜFE (Yıllık)  |      | Nisan     | 1,6%         | 1,6%         |
|                       | 10:00 | Türkiye      | Sanayi Üretimi (Yıllık)                                  |      | Mart      |              | 9,9%         |
|                       | 12:00 | Euro Bölgesi | Çekirdek TÜFE (Yıllık)                                   |      | Nisan     | 0,2% / 0,7%  | 1,4% / 0,7%  |
|                       | 12:00 | Euro Bölgesi | TÜFE (Aylık/Yıllık)                                      |      | Nisan     | 0,3% / 1,2%  | 1,0% / 1,2%  |
|                       | 15:00 | Euro Bölgesi | Avrupa Merkez Bankası (ECB) Başkanı Draghi'nin Konuşması |      |           |              |              |
|                       | 15:30 | ABD          | Fed Bostic Konuşması                                     |      |           |              |              |
|                       | 15:30 | ABD          | İnşaat İzinleri  |      | Nisan     | 1,350 mln    | 1,379 mln    |
|                       | 15:30 | ABD          | İnşaat Başlangıçları (Aylık)                             |      | Nisan     | -1,1%        | 1,9%         |
|                       | 16:15 | ABD          | Kapasite Kullanım Oranı                                  |      | Nisan     | 78,4%        | 78,0%        |
|                       | 16:15 | ABD          | Sanayi Üretimi (Aylık)                                   |      | Nisan     | 0,5%         | 0,5%         |
| 17 Mayıs<br>Perşembe  | 01:30 | ABD          | Fed Bullard Konuşması                                    |      |           |              |              |
|                       | 02:50 | Japonya      | Çekirdek Makine Siparişleri (Aylık/Yıllık)               |      | Mart      | -2,7% / 0,3% | 2,1% / 2,4%  |
|                       | 12:00 | Euro Bölgesi | Ticaret Dengesi  |      | Mart      |              | 18,9 mlr €   |
|                       | 15:30 | ABD          | Haftalık İşsizlik Başvuruları                            |      |           | 219 bin      | 211 bin      |
|                       | 15:30 | ABD          | Philadelphia FED İmalat Endeksi                          |      | Mayıs     | 21,0         | 23,2         |
|                       | 17:45 | ABD          | Fed Kashkari Konuşması                                   |      |           |              |              |
|                       | 20:30 | ABD          | Fed Kaplan Konuşması                                     |      |           |              |              |
| 18 Mayıs<br>Cuma      | 02:30 | Japonya      | Ulusal TÜFE (Yıllık)                                     |      | Nisan     | 0,7%         | 1,1%         |
|                       | 09:00 | Almanya      | ÜFE (Aylık / Yıllık)                                     |      | Nisan     | 0,3% / 1,8%  | 0,1% / 1,9%  |
|                       | 11:00 | Euro Bölgesi | Cari İşlemler Dengesi                                    |      | Mart      |              | 35,1 mlr €   |
|                       | 14:30 | Türkiye      | TCMB Beklenti Anketi                                     |      |           |              |              |
|                       | 16:15 | ABD          | Fed Brainard Konuşması                                   |      |           |              |              |
|                       | 16:15 | ABD          | Fed Kaplan Konuşması                                     |      |           |              |              |

Takvim açıklanacak tüm verileri kapsamamaktadır. Tahminler Bloomberg. Tradingeconomics.com. Investing.com. Econoday.com kaynaklarından alınmıştır.



---

**Gedik Yatırım Menkul Değerler A.Ş. - Yatırım Danışmanlığı Birimi****E-Posta :** [gyd@gedik.com](mailto:gyd@gedik.com)**Adres :** Necatibey Cad. Alipaşa Değirmen Sok. No: 24 34425  
Tophane/Karaköy/İSTANBUL**Tel :** (212) 356 16 52

---

**Yatırım Danışmanlığı Birimi****Üzeyir DOĞAN****Beste Naz KÖKSAL****Ali Erkan TANACIOĞLU****Onurcan BAL****Elif KAYA**

Yatırım Danışmanlığı Müdürü

Yatırım Danışmanlığı Müdür Yrd.

Yatırım Danışmanı

Yatırım Danışmanlığı Uzman Yardımcısı

Yatırım Danışmanlığı Uzman Yardımcısı

[uzeyirdogan@gedik.com](mailto:uzeyirdogan@gedik.com)[bestenaz.koksal@gedik.com](mailto:bestenaz.koksal@gedik.com)[atanacioglu@gedik.com](mailto:atanacioglu@gedik.com)[obal@gedik.com](mailto:obal@gedik.com)[ekaya@gedik.com](mailto:ekaya@gedik.com)

---

**YASAL UYARI**

---

Burada yer alan bilgiler Gedik Yatırım Menkul Değerler A.Ş. tarafından genel bilgilendirme amacı ile hazırlanmıştır. Yatırım Danışmanlığı hizmeti; aracı kurumlar, portföy yönetim şirketleri, mevduat kabul etmeyen bankalar ile müşteri arasında imzalanacak Yatırım Danışmanlığı sözleşmesi çerçevesinde sunulmaktadır. Burada yer alan yorum ve tavsiyeler, yorum ve tavsiyede bulunanların kişisel görüşlerine dayanmaktadır. Herhangi bir yatırım aracının alım-satım önerisi ya da getiri vaadi olarak yorumlanmamalıdır. Bu görüşler mali durumunuz ile risk ve getiri tercihlerinize uygun olmayabilir. Bu nedenle, sadece burada yer alan bilgilere dayanarak yatırım kararı verilmesi beklentilerinize uygun sonuçlar doğurmayabilir.

Burada yer alan fiyatlar, veriler ve bilgilerin tam ve doğru olduğu garanti edilemez; içerik, haber verilmeksizin değiştirilebilir. Tüm veriler, Gedik Yatırım Menkul Değerler A.Ş. tarafından güvenilir olduğuna inanılan kaynaklardan alınmıştır. Bu kaynakların kullanılması nedeni ile ortaya çıkabilecek hatalardan Gedik Yatırım Menkul Değerler A.Ş. sorumlu değildir.

**Genel Müdürlük**

Cumhuriyet Mah. E-5 Yanyol No: 29 34876 Yakacık/Kartal/İSTANBUL  
Tel: (216) 453 00 00 pbx Faks: (216) 377 11 36

**Bakırköy**

Cevizlik Mah. Muhasebeci Sok. Neşe Han No: 1 Kat:3 Bakırköy/İSTANBUL  
Tel:(212) 660 85 25 Faks: (212) 570 03 03

**Bahçeşehir Şubesi**

Tahtakale Mah. Ispartakule Fırat 1 Cad. 143 Sk. No : 4/2 Bahçecity Ticaret Merkezi A Blok 1. Kat 21 Nolu Ofis Avcılar/ İstanbul Tel: (212) 669 84 70 Faks: (212) 669 78 13

**Batı Ataşehir**

Barbaros Mah. İhlamur Bulvarı Sarkaç Sok. Ağaoğlu My Prestige No:1 D: 12-13 Ataşehir/İSTANBUL Tel:( 216) 560 37 00 Faks: (216) 688 67 86

**Bodrum Şubesi**

Cevat Şakir Mah. Sadi Irmak Caddesi No : 10 / C-2 Bodrum / Muğla Tel: (252) 319 54 80- (252) 319 28 40

**Etiler**

Aydar Cad. Metro İşhanı No: 10, D: 6, K: 2 Levent /Beşiktaş/İSTANBUL  
Tel: (212) 270 41 00 Faks: (212) 270 61 10

**Kapalıçarşı**

Kürkçüler Sk. No: 25 Eminönü/Kapalıçarşı/İSTANBUL  
Tel: (212) 513 40 01 Faks: (212) 527 16 86

**Şişli**

Esentepe Mah. Büyükdere Cad. Levent Loft Residence A BLOK No: 201 K: 6 D: 106 Şişli/İSTANBUL Tel: (212) 281 78 84 Faks: (212) 283 92 80

**Ümraniye**

Atatürk Mah. Alemdağ Cad. No: 122/1 Ümraniye/İSTANBUL  
Tel: (216) 461 33 90 Faks: (216) 461 33 92

**Fenerbahçe Şubesi**

Hacı Mehmet Sok. 24 E Dalyan Konut Sitesi D: 6 34726 Fenerbahçe/Kadıköy/İSTANBUL  
Tel: (216) 360 59 60 (pbx) Faks: (216) 368 66 10

**Tophane**

Necatibey Cad. Alipaşa Degirmen Sok. No: 24 34425 Tophane/Karaköy/İSTANBUL Tel: (212) 251 60 06 Faks: (212) 293 49 03

**Maltepe**

Bağlarbaşı Mah. Bağdat Caddesi. Gedik İş Merkezi A Blok No: 414 Kat: 2 Daire: 22 İSTANBUL Tel: (216) 399 00 42 Faks: (216) 399 18 17

**Gedik Private Bağdat Caddesi**

Bağdat Cad. Esen Apt. No: 351/5 Şaşkınbakkal/İSTANBUL  
Tel: (216) 560 34 00 Faks: (216) 411 23 54

**Levent Loft Şubesi**

Esentepe Mah. Büyükdere Cad. Levent Loft Residence No:201 D: 18 ve 116 Şişli/İSTANBUL Tel: 0212) 268 32 68 Fax: (0212) 264 44 95

**Fethiye Şubesi**

Babataşı Mah. 774. Sok. No.2 Fethiye / Muğla Tel: (0252) 612 07 60 Fax: (0252) 612 36 46

**Kuşadası**

Türkmen Mah. Hülya Koçyiğit Bulvarı Tümen Sokak Yalı Evleri A Blok Daire No:6 Kuşadası/AYDIN Tel: (256) 618 44 77 Faks: (256) 618 44 91

**Adana**

Çınarlı Mah. Ziyapaşa Bulvarı No: 78 Güneş Ziyapaşa İş Merkezi Kat :5 No :504 Seyhan/ADANA Tel: (322) 355 03 50 Faks: (322) 290 35 18

**Kızılay**

Sümer Birinci Sok. No: 13/3 Demirtepe/ANKARA  
Tel: (312) 232 09 49 Faks: (312) 231 46 27

**Çankaya**

Simon Bolivar Cad. No: 8/6 Çankaya/ANKARA  
Tel: (312) 438 27 00 Faks: (312) 438 27 47

**Antalya**

Tahıl Pazarı Mah.404 Sok. Hafız Ahmet Bedestenli No: 5/29-30 ANTALYA  
Tel: (242) 248 35 20 (pbx) Faks: (242) 244 29 10

**Antalya Muratpaşa Şubesi**

Yeniğün Mah. Mevlana Cad. No: 54 Özpınarlar Midtown Plaza 2 A Blok Kat:4 Ofis:23 Muratpaşa / ANTALYA Tel: (242) 329 31 00 (pbx) Faks: (242) 502 17 71

**Bursa**

Fethiye Mah. Sanayi Cad., Corner Plus İş Merkezi No:263 Kat:2 D:22/26 Nilüfer/BURSA Tel: (224) 220 5150 Faks: (224) 220 50 99

**Bursa Nilüfer**

Odunluk Mah. Liman Cad. No:7 Nilüfer / BURSA Tel: (224) 275 35 50 Faks: (224) 451 79 66

**Düzce**

Cedidiye Mah. Hafız Hasan Efendi Cad. No: 17/1 Merkez/DÜZCE  
Tel: (380) 524 08 00 Faks: (380) 524 08 07

**Denizli**

Saraylar Mah. İkinci Ticari Yol Sok. No: 32 Kat: 4 DENİZLİ  
Tel: (258) 263 80 15 Faks: (258) 241 91 01

**Edirne**

Sabuni Mah. Banka Aralığı Sok. Kardeşler İş Merkezi No:10/19 Merkez/EDİRNE  
Tel: (284) 212 25 30 Faks: (284) 213 37 78

**Elazığ**

Yeni Mah. Gazi Cd. No: 28/3 ELAZIĞ  
Tel: (424) 233 28 01/237 09 98 Faks: (424) 233 27 35

**Eskişehir**

Sakarya Cad. Köprübaşı Şen Sok. Onur İşhanı No: 1 Kat: 4 ESKİŞEHİR  
Tel: (222) 230 09 08 Faks: (222) 220 37 02

**Çorum**

Yavruturna Mah. 1. Maliye Sok. No: 1 Kat: 4 D: 22 Çorum

**Gebze**

Hacı Halil Mah. Hükümet Cad. No: 95 Gebze/KOCAELİ  
Tel: (262) 642 34 00 Faks: (262) 641 82 01

**İzmir**

Cumhuriyet Bulvarı No:131 Cevher Apt. Kat: 2 D: 3/4 Alsancak/İZMİR Tel: (232) 465 10 20 Faks: (232) 220 37 02

**Karadeniz Ereğli**

Müftü Mahallesi Süheyla Erel Sokak. No:2/1 Ay City İş Merkezi 7. Kat Ofis No:85 Karadeniz Ereğli / ZONGULDAK

**Konya**

Beyazıt Mahallesi, Hüsnü Aşk Sok. Bezirci İş Merkezi Kat:4 D:403 Selçuklu / KONYA Tel: (332) 238 59 60 Faks: (332) 238 59 75

**Malatya**

Büyük Hüseyin Bey Mah. Atatürk Cad. Anadolu İş Merkezi K: 3 No: 23 D: 9-10-11 Battalgazi / MALATYA Tel: (422) 325 62 67 Faks: (422) 322 23 72

**Manisa**

Anafartalar Mah. Mustafa Kemal Paşa Cad. Kamil Menteş Apt. No: 34/1 MANİSA Tel: (236) 239 42 98 Faks: (236) 239 43 02

**Mersin**

Mahmudiye Mah. Atatürk Cad. Adil Kanun İş Hanı Kat: 2 Akdeniz / MERSİN Tel: (324) 238 18 18 Faks: (324) 231 22 52 / 238 18 24

**Nazilli Şubesi**

Altıntaş Mah. İstasyon Bulvarı No:19 Kat:4 Daire:12 Nazilli / AYDIN  
Tel: (0256) 314 15 98 Faks: (0256) 315 88 52

**Samsun**

Kale Mah. Kaptanağa Sok. No: 18/41 Mecit Turan İş Merkezi İlkadım- Samsun Tel: (0362) 431 63 43 Faks: (0362) 431 33 89

**Uşak**

İsmetpaşa Cad. No: 63 K: 2 Mavi Plaza UŞAK  
Tel: (276) 227 27 44 Faks: (276) 227 27 37

**Trabzon**

Kemer kaya Mah. K.Maraş Cad. Ticaret Mektep Sk. Ustaömeroğlu İş Merkezi No: 9/9 Ortahisar/TRABZON Tel:(0462) 326 09 97 Fax:(0462) 326 38 67